JARDÍN DE LA MURALLA

PLANOS DE VIVIENDAS

Explora las tipologías. Encuentra tu hogar

SENIOR SUR Consulting

ARCHY.tek Arquitectura y Urbanismo

LE HOUSE inmobiliaria

LexUrban León

RESIDENCIAL
JARDÍN DE LA MURALLA

PLANO GENERAL
PLANTA BAJA



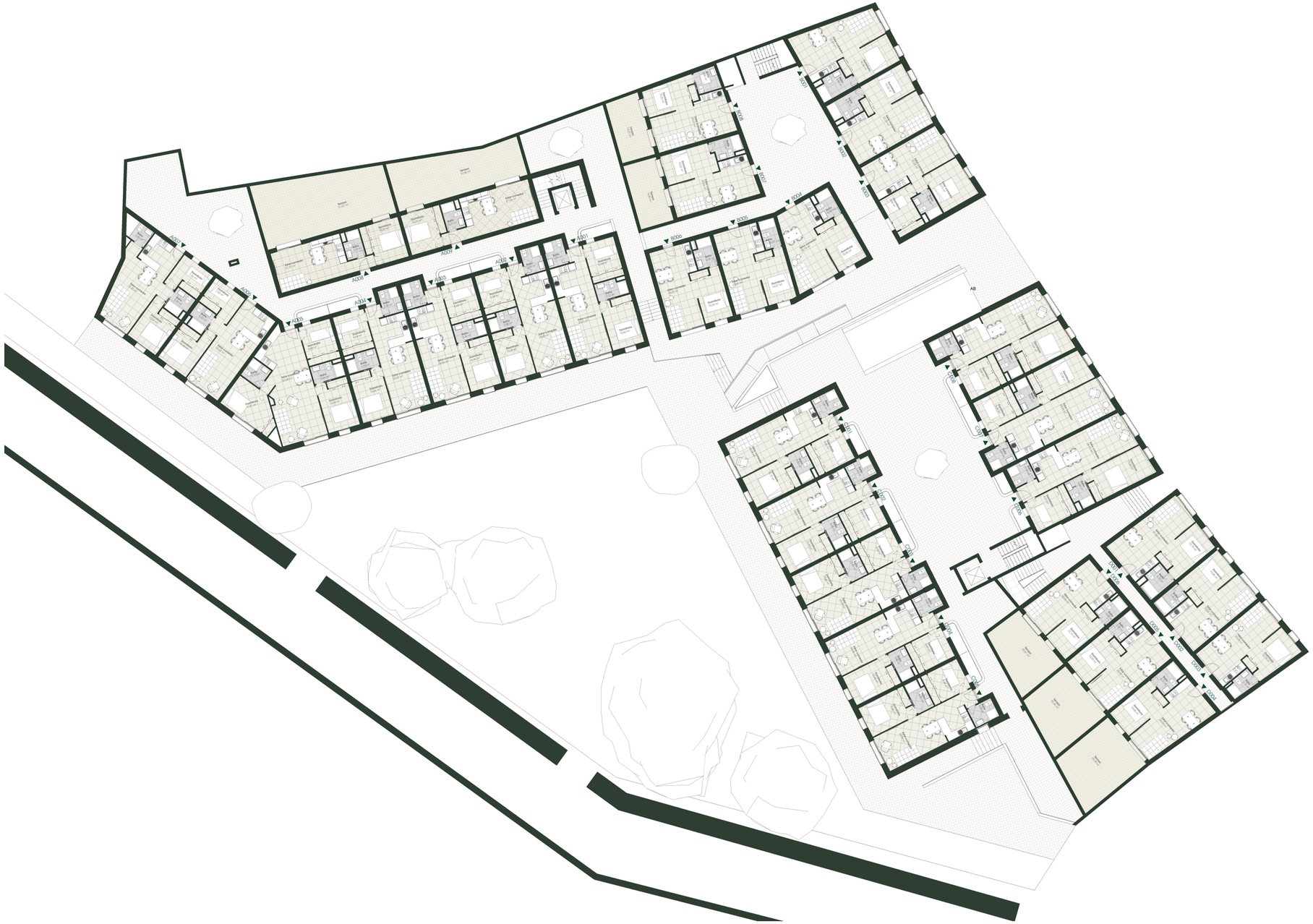

El presente plano es un avance del proyecto y es orientativo, no constituye documento contractual; sujeto a modificaciones por exigencias técnicas, jurídicas o administrativas derivadas de la obtención de todos los permisos y licencias reglamentarios, así como las necesidades constructivas o de diseño derivadas del desarrollo del proyecto y la Dirección de Obra. Las superficies útiles tiene carácter provisional hasta la obtención de la correspondiente Licencia de Obras. La jardinería, el mobiliario urbano y el amueblamiento es ficticio, teniendo validez únicamente a efectos decorativos

RESIDENCIAL
JARDÍN DE LA MURALLA

PLANO GENERAL
PLANTA PRIMERA



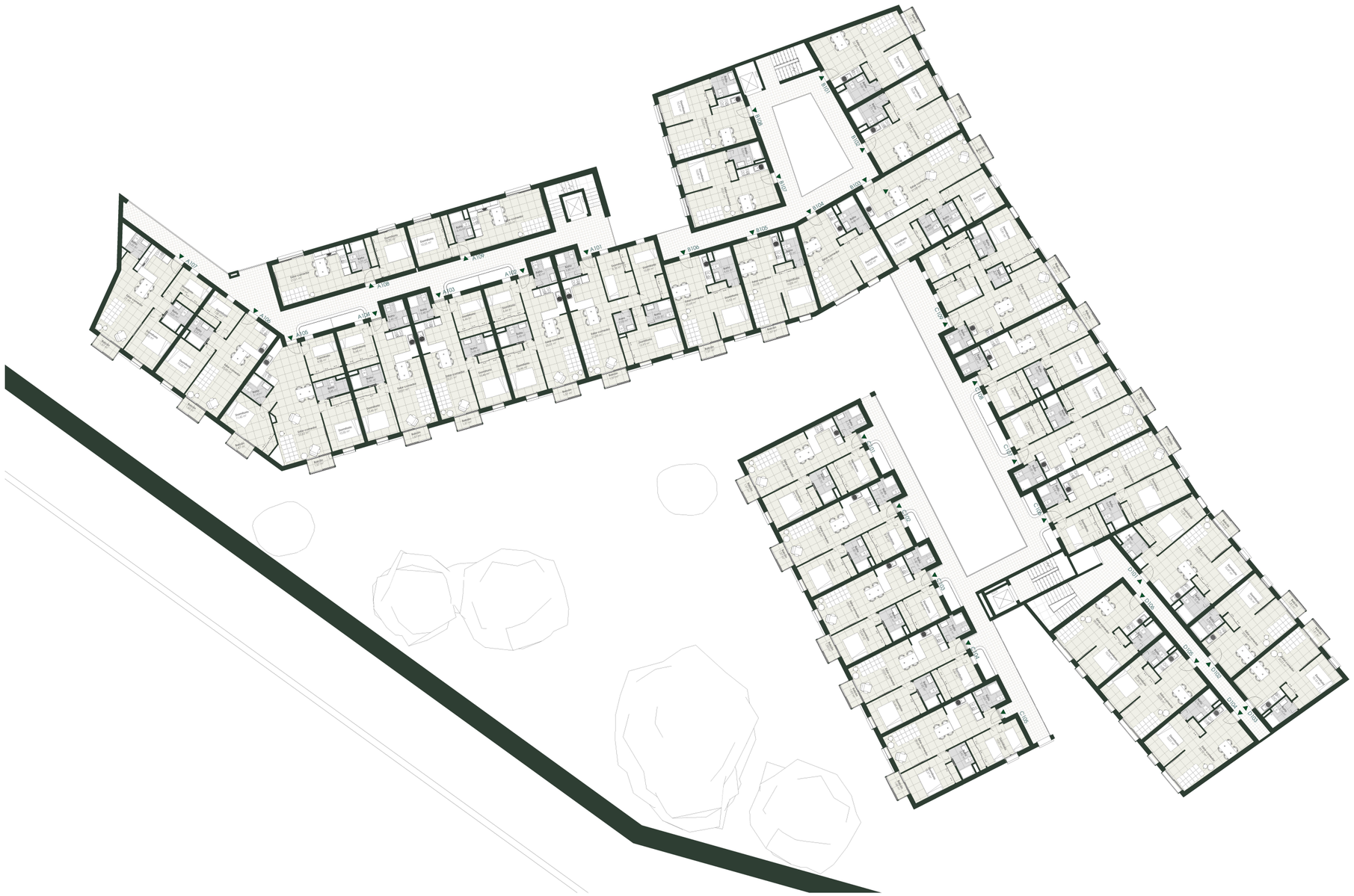

El presente plano es un avance del proyecto y es orientativo, no constituye documento contractual; sujeto a modificaciones por exigencias técnicas, jurídicas o administrativas derivadas de la obtención de todos los permisos y licencias reglamentarios, así como las necesidades constructivas o de diseño derivadas del desarrollo del proyecto y la Dirección de Obra. Las superficies útiles tiene carácter provisional hasta la obtención de la correspondiente Licencia de Obras. La jardinería, el mobiliario urbano y el amueblamiento es ficticio, teniendo validez únicamente a efectos decorativos

RESIDENCIAL
JARDÍN DE LA MURALLA

PLANO GENERAL
PLANTA SEGUNDA



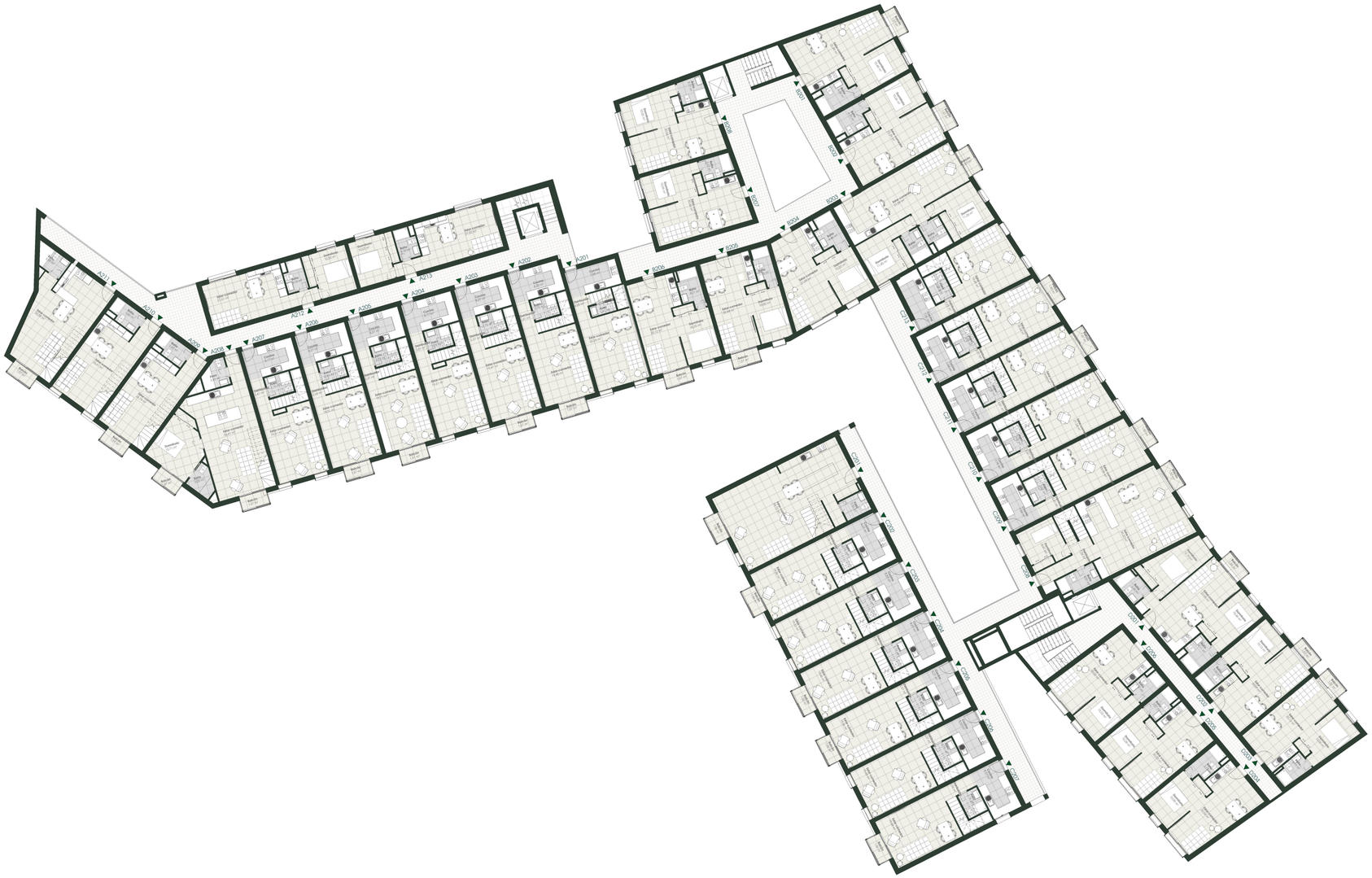

El presente plano es un avance del proyecto y es orientativo, no constituye documento contractual; sujeto a modificaciones por exigencias técnicas, jurídicas o administrativas derivadas de la obtención de todos los permisos y licencias reglamentarios, así como las necesidades constructivas o de diseño derivadas del desarrollo del proyecto y la Dirección de Obra. Las superficies útiles tiene carácter provisional hasta la obtención de la correspondiente Licencia de Obras. La jardinería, el mobiliario urbano y el amueblamiento es ficticio, teniendo validez únicamente a efectos decorativos

RESIDENCIAL
JARDÍN DE LA MURALLA

PLANO GENERAL
PLANTA TERCERA



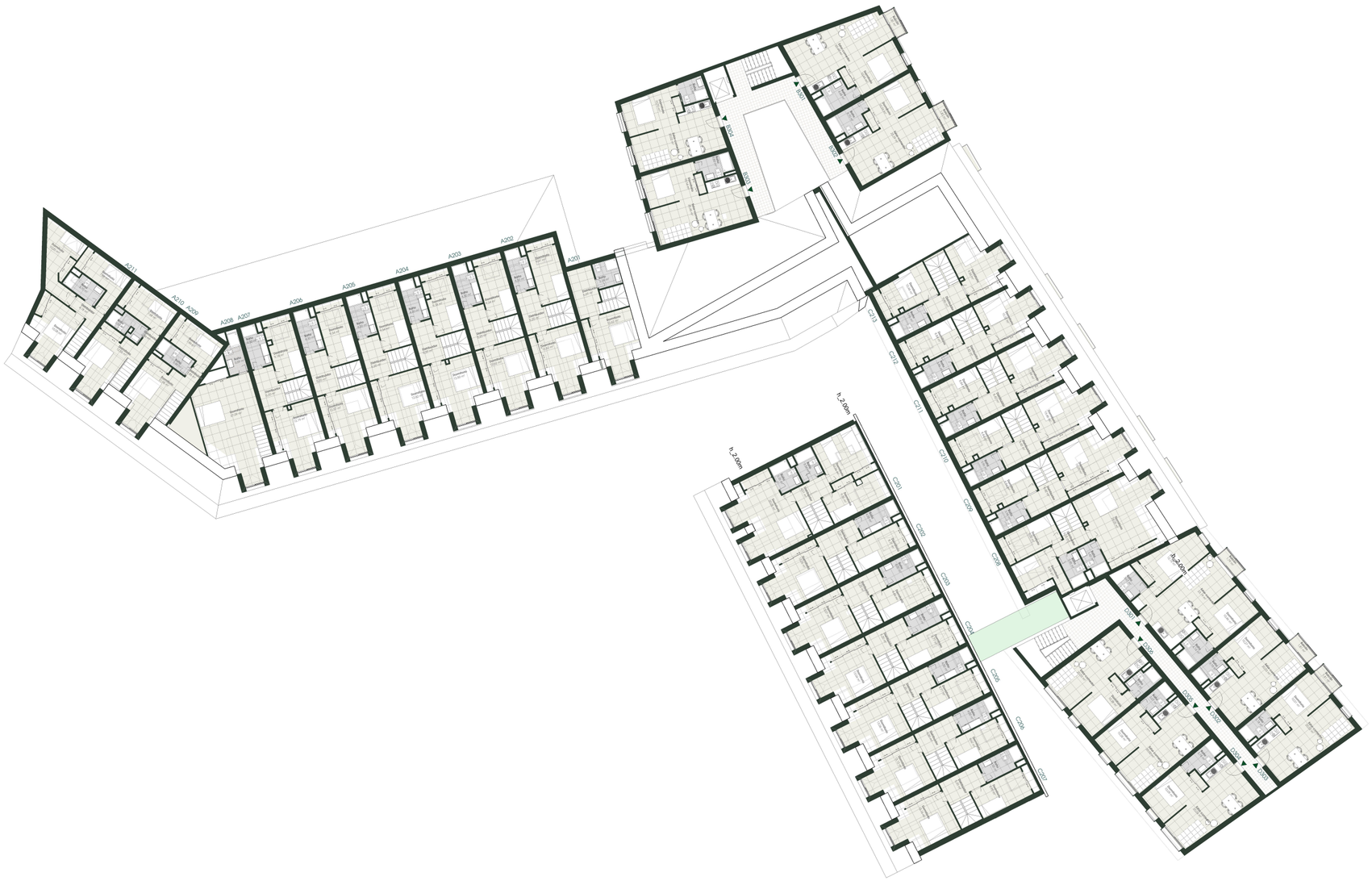

El presente plano es un avance del proyecto y es orientativo, no constituye documento contractual; sujeto a modificaciones por exigencias técnicas, jurídicas o administrativas derivadas de la obtención de todos los permisos y licencias reglamentarios, así como las necesidades constructivas o de diseño derivadas del desarrollo del proyecto y la Dirección de Obra. Las superficies útiles tiene carácter provisional hasta la obtención de la correspondiente Licencia de Obras. La jardinería, el mobiliario urbano y el amueblamiento es ficticio, teniendo validez únicamente a efectos decorativos

RESIDENCIAL

JARDÍN DE LA MURALLA

A001

P.B. PORTAL A

2 DORMITORIOS

2 BAÑOS

Superficie Útil :

50,79 m2



SUPERFICIES APROXIMADAS

Superficie Útil Interior	50,79 m2
Superficie Construida	72,05 m2

**Incluye construida interior, de terraza y zona común proporcional*

SENIOR SUR Consulting

ARCHY.tek Arquitectura y Urbanismo

LE HOUSE inmobiliaria · Urban

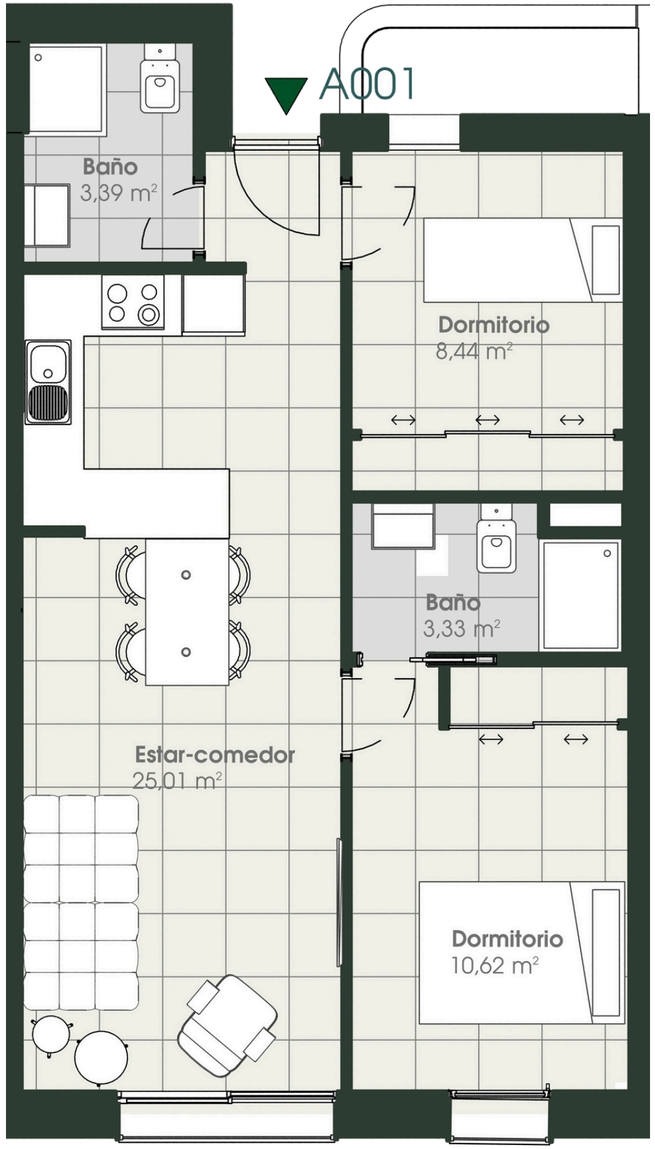

Escala gráfica: 1m

El presente plano es un avance del proyecto y es orientativo, no constituye documento contractual; sujeto a modificaciones por exigencias técnicas, jurídicas o administrativas derivadas de la obtención de todos los permisos y licencias reglamentarios, así como las necesidades constructivas o de diseño derivadas del desarrollo del proyecto y la Dirección de Obra. Las superficies útiles tiene carácter provisional hasta la obtención de la correspondiente Licencia de Obras. La jardinería, el mobiliario urbano y el amueblamiento es ficticio, teniendo validez únicamente a efectos decorativos

RESIDENCIAL

JARDÍN DE LA MURALLA

A002

P.B. PORTAL A

2 DORMITORIOS

2 BAÑOS

Superficie Útil :

50,79 m2



SUPERFICIES APROXIMADAS

Superficie Útil Interior	50,79 m2
Superficie Construida	69,40 m2

**Incluye construida interior, de terraza y zona común proporcional*

Versión 27/06/2025

SENIOR SUR Consulting

ARCHY.tek Arquitectura y Urbanismo

LE HOUSE inmobiliaria

Urban

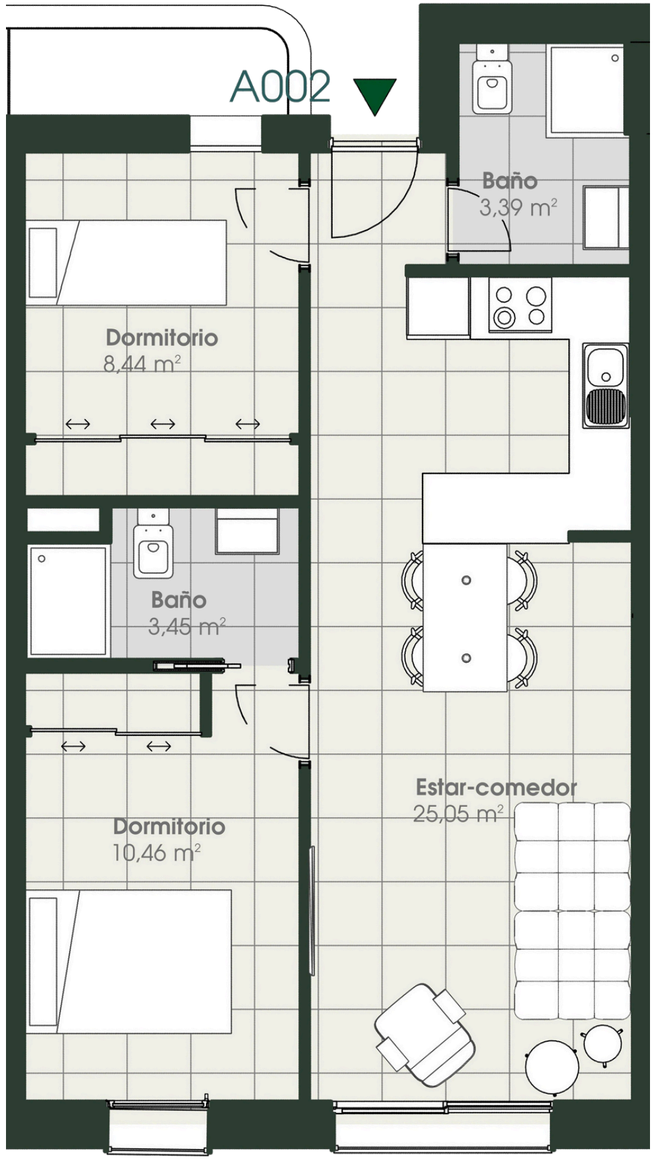

Escala gráfica: 1m

El presente plano es un avance del proyecto y es orientativo, no constituye documento contractual; sujeto a modificaciones por exigencias técnicas, jurídicas o administrativas derivadas de la obtención de todos los permisos y licencias reglamentarios, así como las necesidades constructivas o de diseño derivadas del desarrollo del proyecto y la Dirección de Obra. Las superficies útiles tiene carácter provisional hasta la obtención de la correspondiente Licencia de Obras. La jardinería, el mobiliario urbano y el amueblamiento es ficticio, teniendo validez únicamente a efectos decorativos

RESIDENCIAL

JARDÍN DE LA MURALLA

A003

P.B. PORTAL A

2 DORMITORIOS
2 BAÑOS
Superficie Útil :
50,79 m2



SUPERFICIES APROXIMADAS

Superficie Útil Interior	50,79 m2
Superficie Construida	69,40 m2

**Incluye construida interior, de terraza y zona común proporcional*

Versión 27/06/2025

SENIOR SUR Consulting

ARCHY.tek Arquitectura y Urbanismo

LE HOUSE inmobiliaria · exUrban

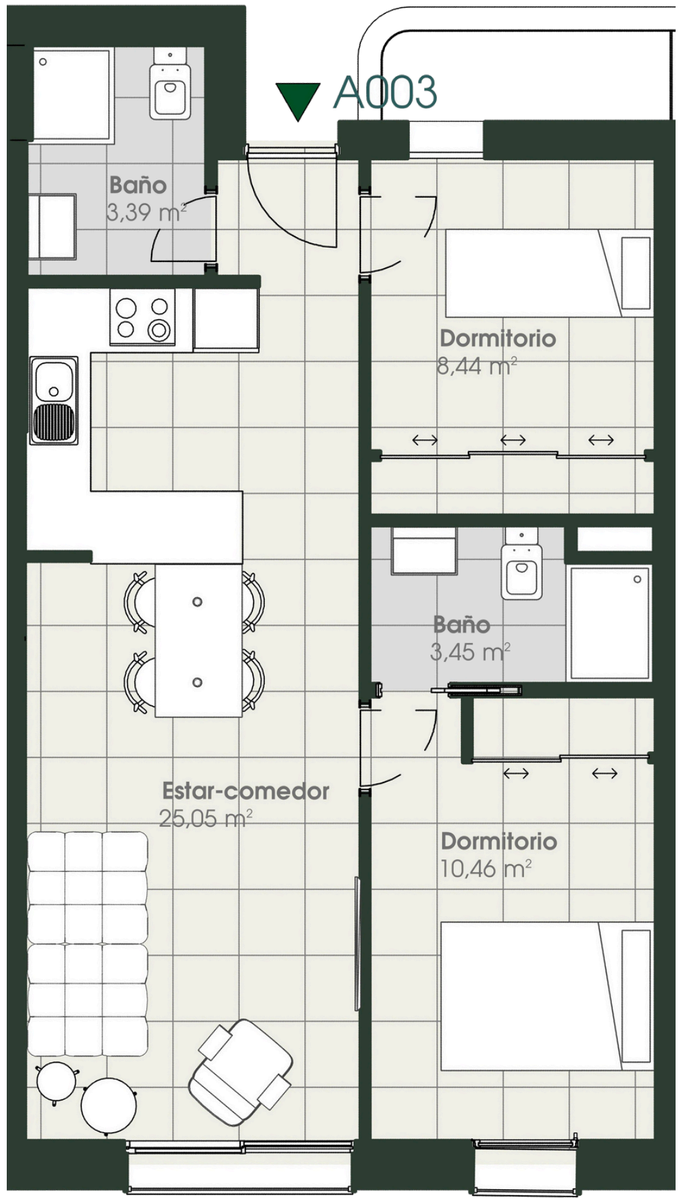

Escala gráfica: 1m

El presente plano es un avance del proyecto y es orientativo, no constituye documento contractual; sujeto a modificaciones por exigencias técnicas, jurídicas o administrativas derivadas de la obtención de todos los permisos y licencias reglamentarios, así como las necesidades constructivas o de diseño derivadas del desarrollo del proyecto y la Dirección de Obra. Las superficies útiles tiene carácter provisional hasta la obtención de la correspondiente Licencia de Obras. La jardinería, el mobiliario urbano y el amueblamiento es ficticio, teniendo validez únicamente a efectos decorativos

RESIDENCIAL

JARDÍN DE LA MURALLA

A004

P.B. PORTAL A

2 DORMITORIOS

2 BAÑOS

Superficie Útil :

50,79 m2



SUPERFICIES APROXIMADAS

Superficie Útil Interior	50,79 m2
Superficie Construida	69,40 m2

**Incluye construida interior, de terraza y zona común proporcional*

Versión 27/06/2025

SENIOR SUR Consulting

ARCHY.tek Arquitectura y Urbanismo

LE HOUSE inmobiliaria

exUrban

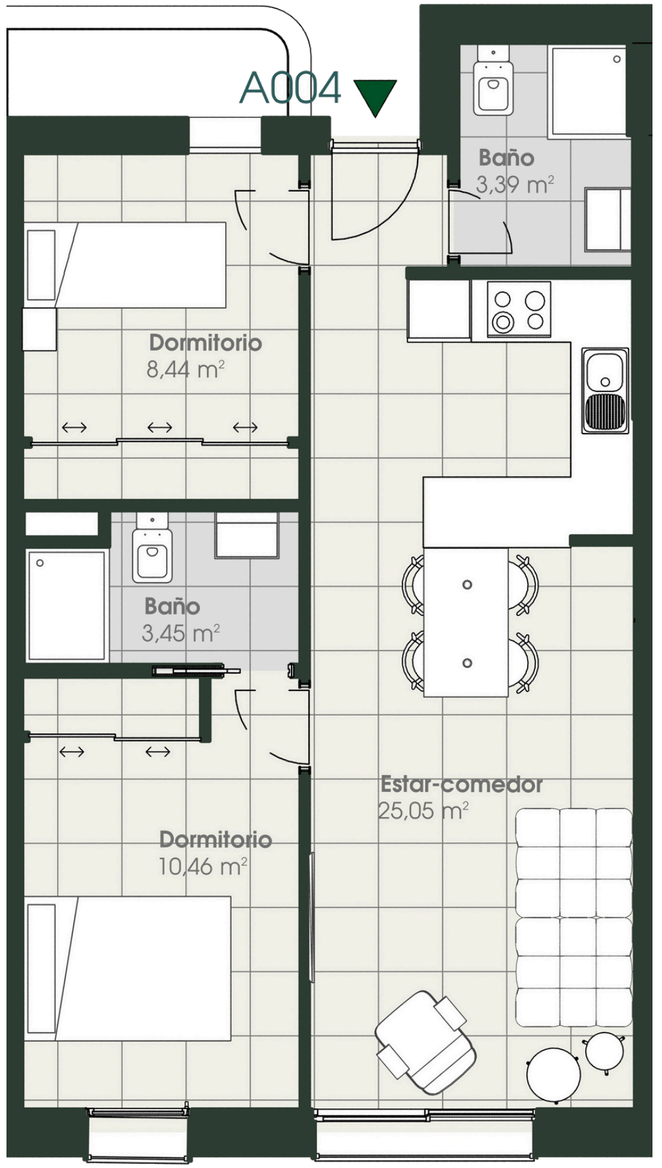

Escala gráfica: 1m

El presente plano es un avance del proyecto y es orientativo, no constituye documento contractual; sujeto a modificaciones por exigencias técnicas, jurídicas o administrativas derivadas de la obtención de todos los permisos y licencias reglamentarios, así como las necesidades constructivas o de diseño derivadas del desarrollo del proyecto y la Dirección de Obra. Las superficies útiles tiene carácter provisional hasta la obtención de la correspondiente Licencia de Obras. La jardinería, el mobiliario urbano y el amueblamiento es ficticio, teniendo validez únicamente a efectos decorativos

RESIDENCIAL

JARDÍN DE LA MURALLA

A005

P.B. PORTAL A

3 DORMITORIOS

2 BAÑOS

Superficie Útil :

69,86 m2



SUPERFICIES APROXIMADAS

Superficie Útil Interior	69,86 m2
Superficie Construida	99,29 m2

**Incluye construida interior, de terraza y zona común proporcional*

Versión 27/06/2025

SENIOR SUR Consulting

ARCHY.tek Arquitectura y Urbanismo

LE HOUSE inmobiliaria

Urban

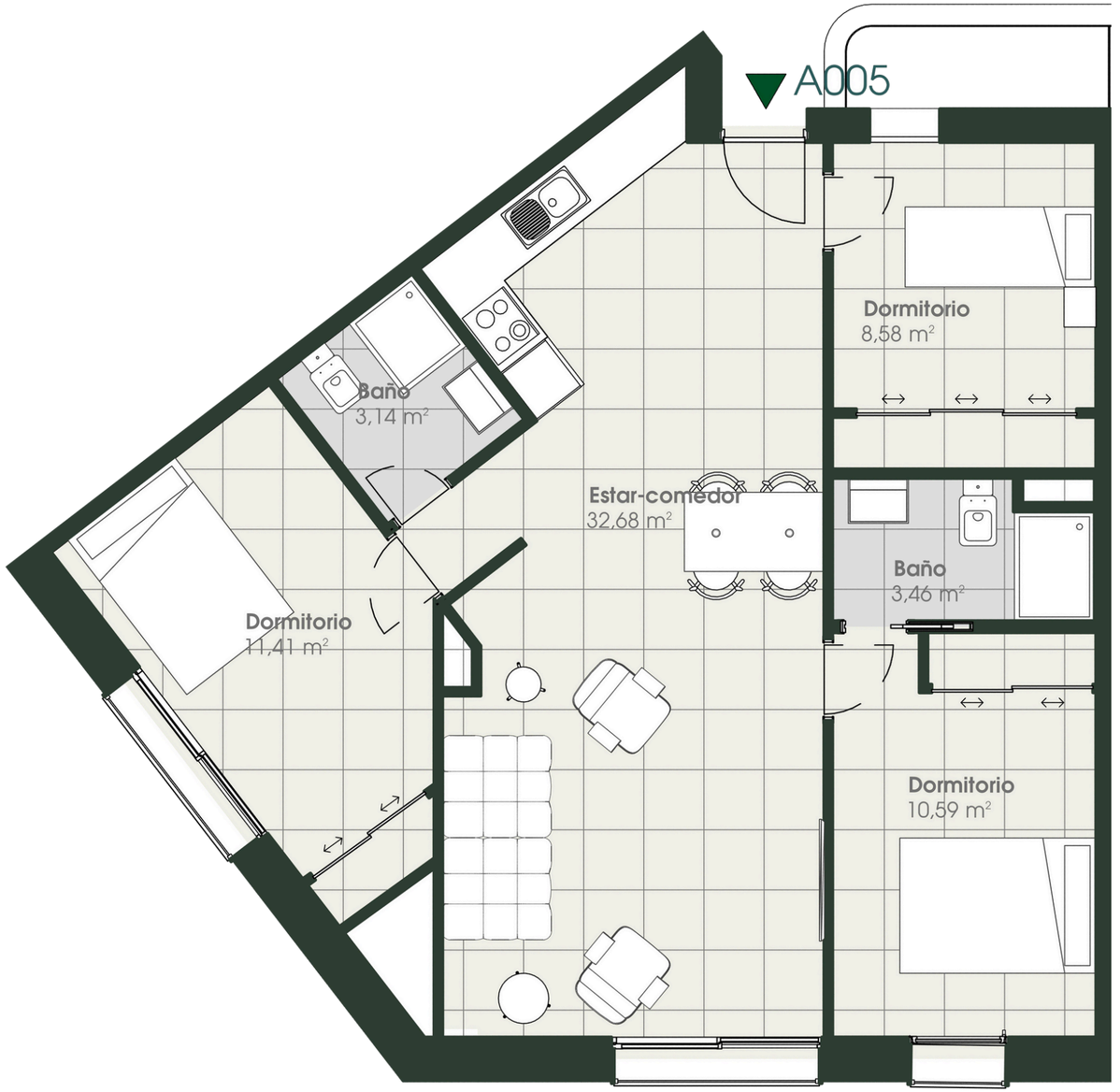

Escala gráfica: 1m

El presente plano es un avance del proyecto y es orientativo, no constituye documento contractual; sujeto a modificaciones por exigencias técnicas, jurídicas o administrativas derivadas de la obtención de todos los permisos y licencias reglamentarios, así como las necesidades constructivas o de diseño derivadas del desarrollo del proyecto y la Dirección de Obra. Las superficies útiles tiene carácter provisional hasta la obtención de la correspondiente Licencia de Obras. La jardinería, el mobiliario urbano y el amueblamiento es ficticio, teniendo validez únicamente a efectos decorativos

RESIDENCIAL

JARDÍN DE LA MURALLA

A006

P.B. PORTAL A

2 DORMITORIOS

1 BAÑO

Superficie Útil :

46,11 m2



SUPERFICIES APROXIMADAS

Superficie Útil Interior	46,11 m2
Superficie Construida	62,01 m2

**Incluye construida interior, de terraza y zona común proporcional*

Versión 27/06/2025

SENIOR SUR Consulting

ARCHY.tek Arquitectura y Urbanismo

LE HOUSE inmobiliaria

exUrban

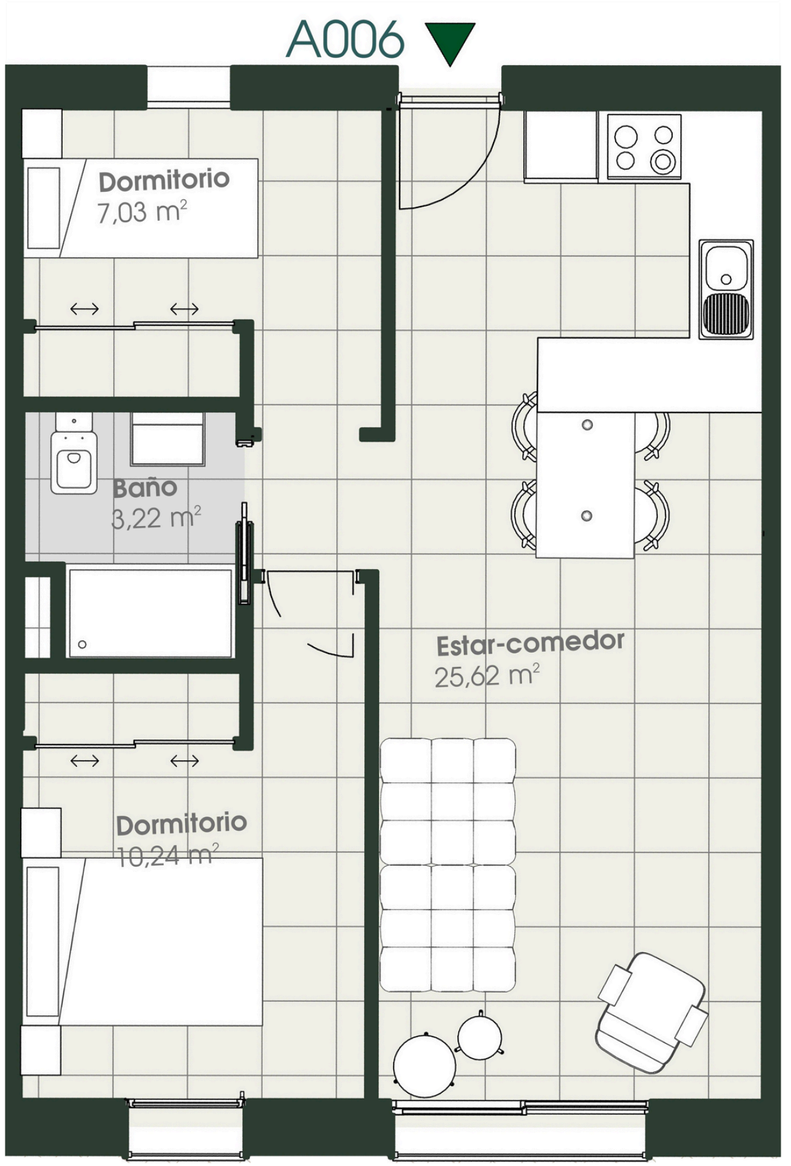

Escala gráfica: 1m

El presente plano es un avance del proyecto y es orientativo, no constituye documento contractual; sujeto a modificaciones por exigencias técnicas, jurídicas o administrativas derivadas de la obtención de todos los permisos y licencias reglamentarios, así como las necesidades constructivas o de diseño derivadas del desarrollo del proyecto y la Dirección de Obra. Las superficies útiles tiene carácter provisional hasta la obtención de la correspondiente Licencia de Obras. La jardinería, el mobiliario urbano y el amueblamiento es ficticio, teniendo validez únicamente a efectos decorativos

RESIDENCIAL

JARDÍN DE LA MURALLA

A007

P.B. PORTAL A

2 DORMITORIOS

2 BAÑOS

Superficie Útil :

51,17 m2



SUPERFICIES APROXIMADAS

Superficie Útil Interior	51,17 m2
Superficie Construida	73,82 m2

**Incluye construida interior, de terraza y zona común proporcional*

Versión 27/06/2025

SENIOR SUR Consulting

ARCHY.tek Arquitectura y Urbanismo

LE HOUSE inmobiliaria

Urban

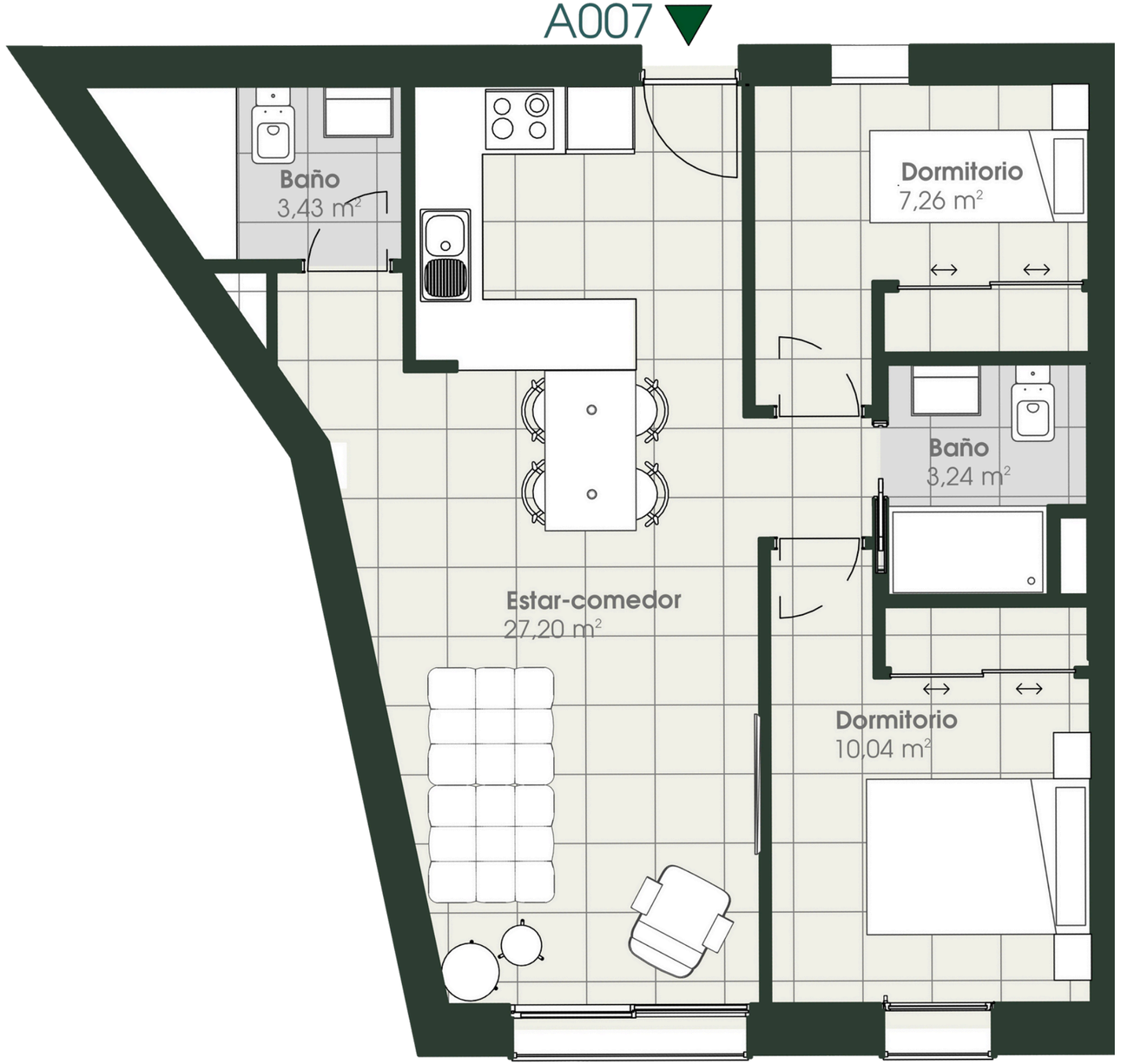

Escala gráfica: 1m

El presente plano es un avance del proyecto y es orientativo, no constituye documento contractual; sujeto a modificaciones por exigencias técnicas, jurídicas o administrativas derivadas de la obtención de todos los permisos y licencias reglamentarios, así como las necesidades constructivas o de diseño derivadas del desarrollo del proyecto y la Dirección de Obra. Las superficies útiles tiene carácter provisional hasta la obtención de la correspondiente Licencia de Obras. La jardinería, el mobiliario urbano y el amueblamiento es ficticio, teniendo validez únicamente a efectos decorativos

RESIDENCIAL

JARDÍN DE LA MURALLA

A008

P.B. PORTAL A

1 DORMITORIO

1 BAÑO

Superficie Útil :

86,38 m2



SUPERFICIES APROXIMADAS

Superficie Útil Interior	34,81 m2
Superficie Útil de terraza	51,57 m2
Superficie Construida	106,06 m2

**Incluye construida interior, de terraza y zona común proporcional*

Versión 27/06/2025

SENIOR SUR Consulting

ARCHY.tek Arquitectura y Urbanismo

LE HOUSE inmobiliaria · exUrban

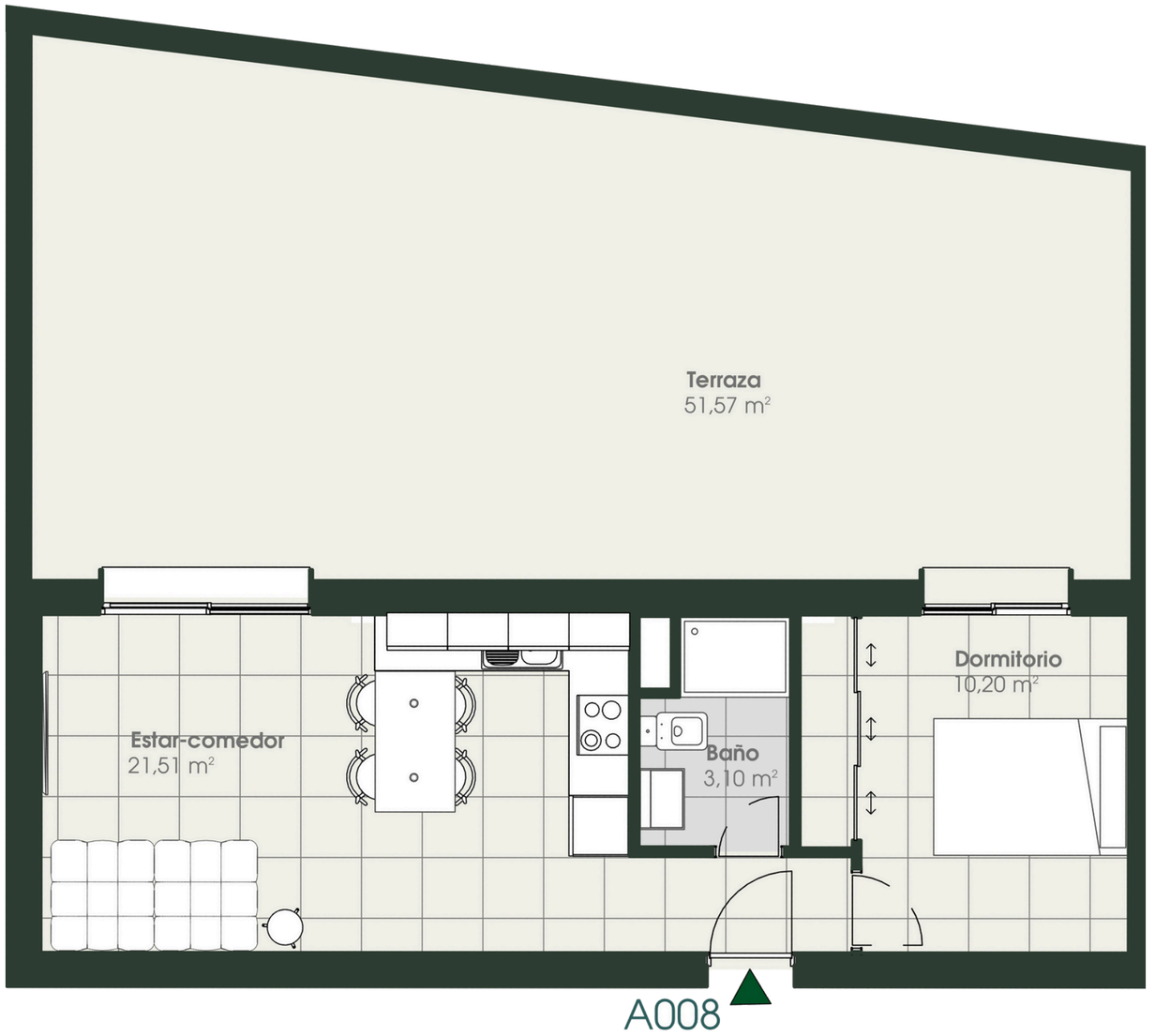

Escala gráfica: 1m

El presente plano es un avance del proyecto y es orientativo, no constituye documento contractual; sujeto a modificaciones por exigencias técnicas, jurídicas o administrativas derivadas de la obtención de todos los permisos y licencias reglamentarios, así como las necesidades constructivas o de diseño derivadas del desarrollo del proyecto y la Dirección de Obra. Las superficies útiles tiene carácter provisional hasta la obtención de la correspondiente Licencia de Obras. La jardinería, el mobiliario urbano y el amueblamiento es ficticio, teniendo validez únicamente a efectos decorativos

RESIDENCIAL

JARDÍN DE LA MURALLA

A009

P.B. PORTAL A

1 DORMITORIO

1 BAÑO

Superficie Útil :

72,26 m2



SUPERFICIES APROXIMADAS

Superficie Útil Interior	34,86 m2
Superficie Útil de terraza	37,40 m2
Superficie Construida	91,48 m2

**Incluye construida interior, de terraza y zona común proporcional*

Versión 27/06/2025

SENIOR SUR Consulting

ARCHY.tek Arquitectura y Urbanismo

LE HOUSE inmobiliaria · exUrban



Escala gráfica: 1m

El presente plano es un avance del proyecto y es orientativo, no constituye documento contractual; sujeto a modificaciones por exigencias técnicas, jurídicas o administrativas derivadas de la obtención de todos los permisos y licencias reglamentarios, así como las necesidades constructivas o de diseño derivadas del desarrollo del proyecto y la Dirección de Obra. Las superficies útiles tiene carácter provisional hasta la obtención de la correspondiente Licencia de Obras. La jardinería, el mobiliario urbano y el amueblamiento es ficticio, teniendo validez únicamente a efectos decorativos

RESIDENCIAL

JARDÍN DE LA MURALLA

B001

P.B. PORTAL B

1 DORMITORIO

1 BAÑO

Superficie Útil :

37,61m2



SUPERFICIES APROXIMADAS

Superficie Útil Interior	37,61 m2
Superficie Construida	54,21 m2

**Incluye construida interior, de terraza y zona común proporcional*

Versión 27/06/2025

SENIOR SUR Consulting

ARCHY.tek Arquitectura y Urbanismo

LE HOUSE inmobiliaria

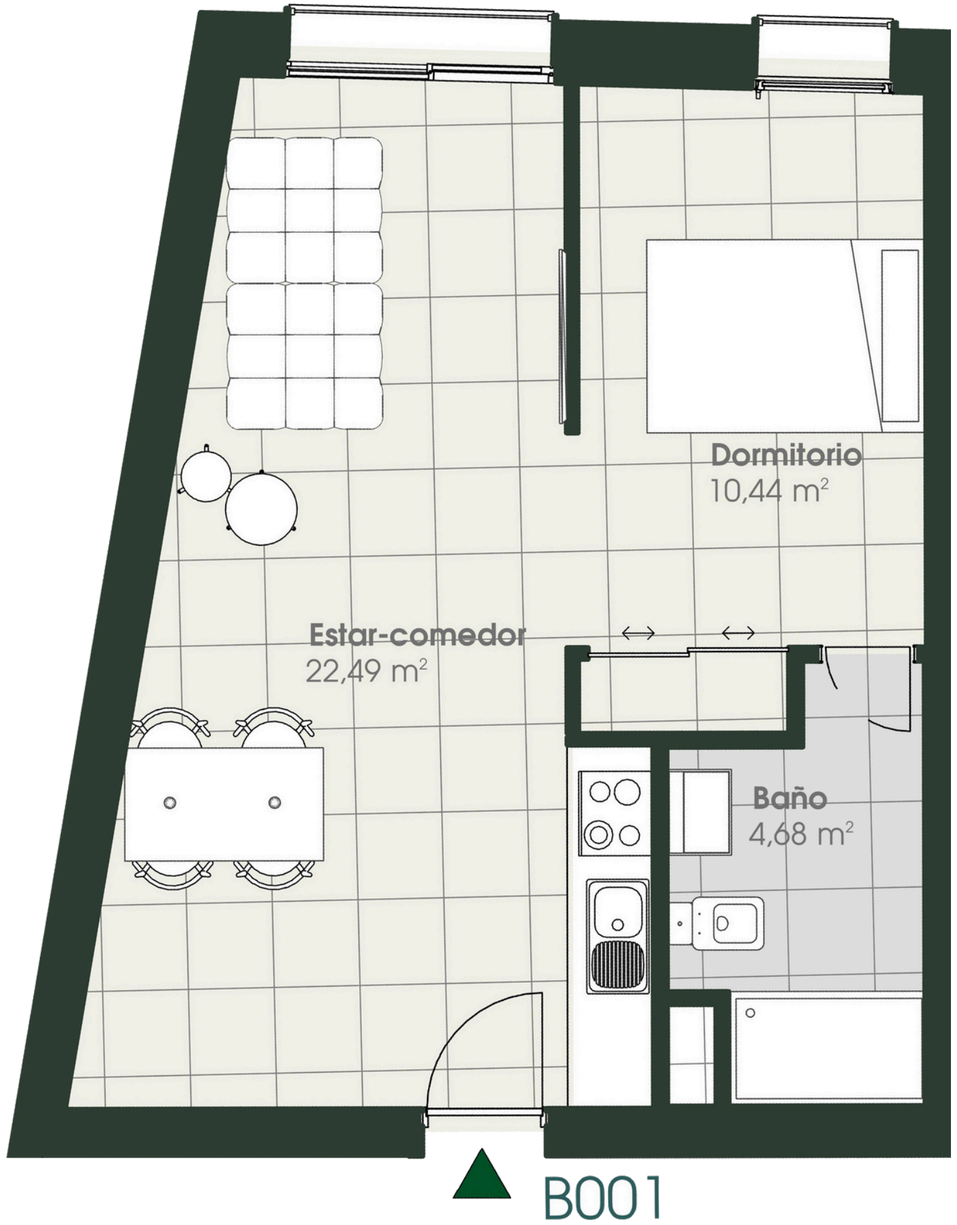

Escala gráfica: 1m

El presente plano es un avance del proyecto y es orientativo, no constituye documento contractual; sujeto a modificaciones por exigencias técnicas, jurídicas o administrativas derivadas de la obtención de todos los permisos y licencias reglamentarios, así como las necesidades constructivas o de diseño derivadas del desarrollo del proyecto y la Dirección de Obra. Las superficies útiles tiene carácter provisional hasta la obtención de la correspondiente Licencia de Obras. La jardinería, el mobiliario urbano y el amueblamiento es ficticio, teniendo validez únicamente a efectos decorativos

RESIDENCIAL

JARDÍN DE LA MURALLA

B002

P.B. PORTAL B

1 DORMITORIO

1 BAÑO

Superficie Útil :

37,25 m2



SUPERFICIES APROXIMADAS

Superficie Útil Interior	37,25 m2
Superficie Construida	52,22 m2

**Incluye construida interior, de terraza y zona común proporcional*

Versión 27/06/2025

SENIOR SUR Consulting

ARCHY.tek Arquitectura y Urbanismo

LE HOUSE inmobiliaria

exUrban

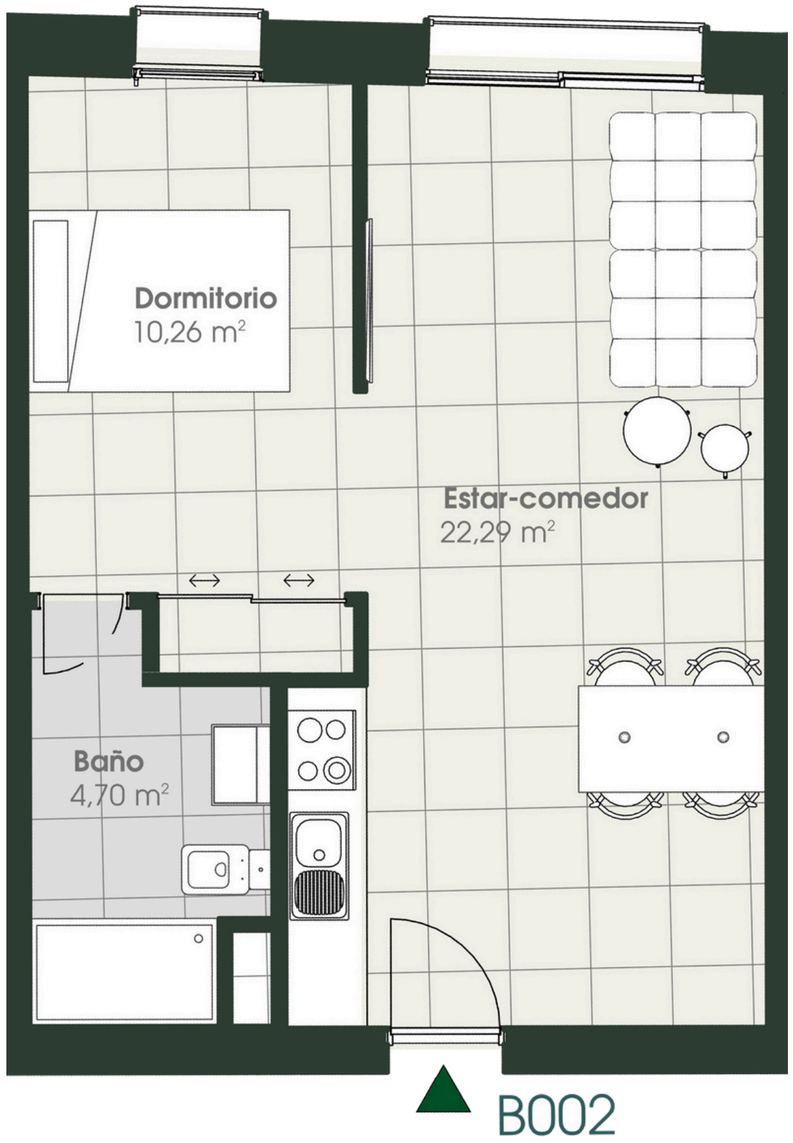

Escala gráfica: 1m

El presente plano es un avance del proyecto y es orientativo, no constituye documento contractual; sujeto a modificaciones por exigencias técnicas, jurídicas o administrativas derivadas de la obtención de todos los permisos y licencias reglamentarios, así como las necesidades constructivas o de diseño derivadas del desarrollo del proyecto y la Dirección de Obra. Las superficies útiles tiene carácter provisional hasta la obtención de la correspondiente Licencia de Obras. La jardinería, el mobiliario urbano y el amueblamiento es ficticio, teniendo validez únicamente a efectos decorativos

RESIDENCIAL

JARDÍN DE LA MURALLA

B003

P.B. PORTAL B

2 DORMITORIOS

1 BAÑO

Superficie Útil :

44,80 m2



SUPERFICIES APROXIMADAS

Superficie Útil Interior	44,80 m2
Superficie Construida	63,51 m2

**Incluye construida interior, de terraza y zona común proporcional*

Versión 27/06/2025

SENIOR SUR Consulting

ARCHY.tek Arquitectura y Urbanismo

LE HOUSE inmobiliaria

Urban

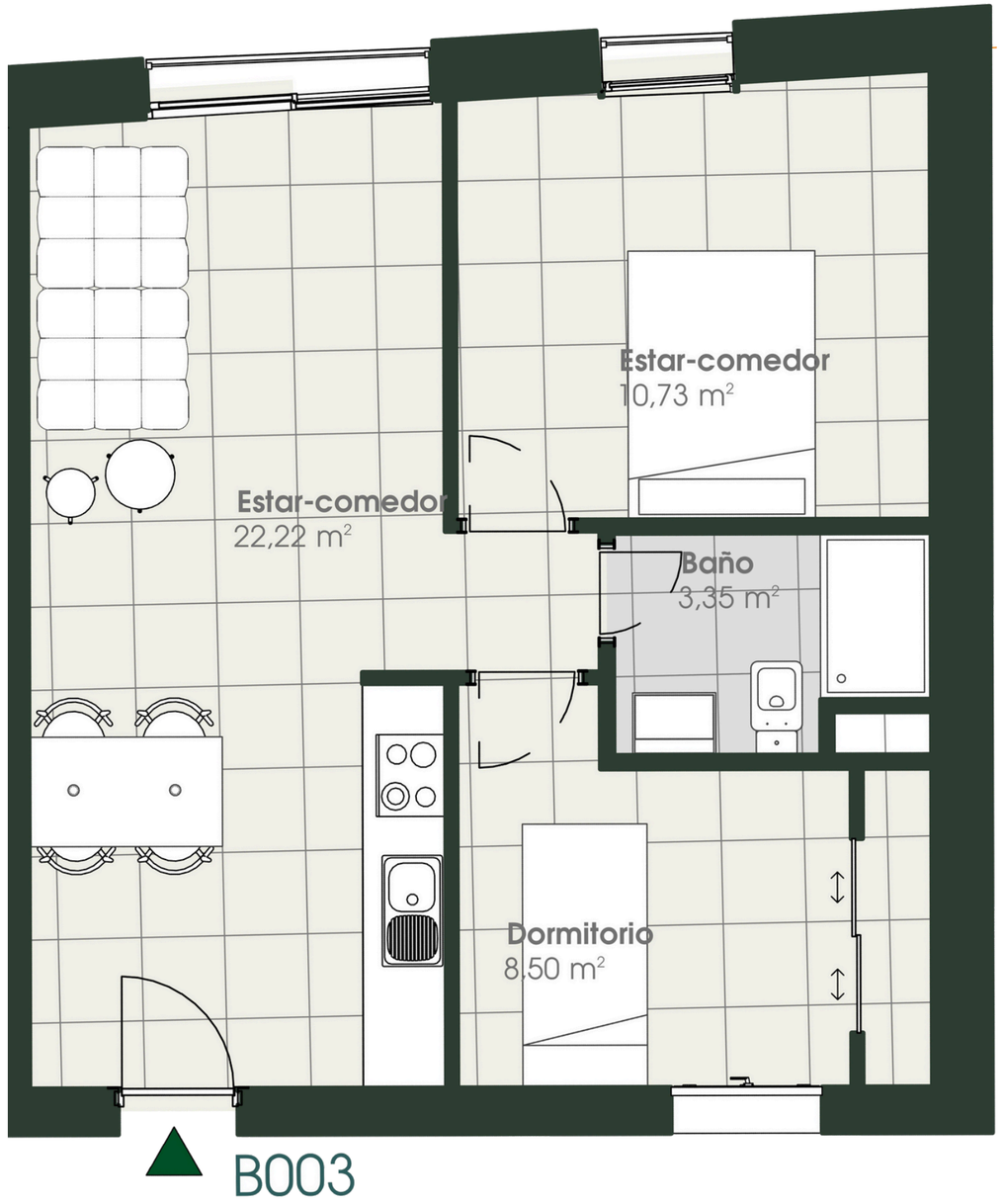

B003

Escala gráfica: 1m

El presente plano es un avance del proyecto y es orientativo, no constituye documento contractual; sujeto a modificaciones por exigencias técnicas, jurídicas o administrativas derivadas de la obtención de todos los permisos y licencias reglamentarios, así como las necesidades constructivas o de diseño derivadas del desarrollo del proyecto y la Dirección de Obra. Las superficies útiles tiene carácter provisional hasta la obtención de la correspondiente Licencia de Obras. La jardinería, el mobiliario urbano y el amueblamiento es ficticio, teniendo validez únicamente a efectos decorativos

RESIDENCIAL

JARDÍN DE LA MURALLA

B004

P.B. PORTAL B

1 DORMITORIO

1 BAÑO

Superficie Útil :

34,52 m2



SUPERFICIES APROXIMADAS

Superficie Útil Interior	34,52 m2
Superficie Construida	48,73 m2

**Incluye construida interior, de terraza y zona común proporcional*

Versión 27/06/2025

SENIOR SUR Consulting

ARCHY.tek Arquitectura y Urbanismo

LE HOUSE inmobiliaria

Urban

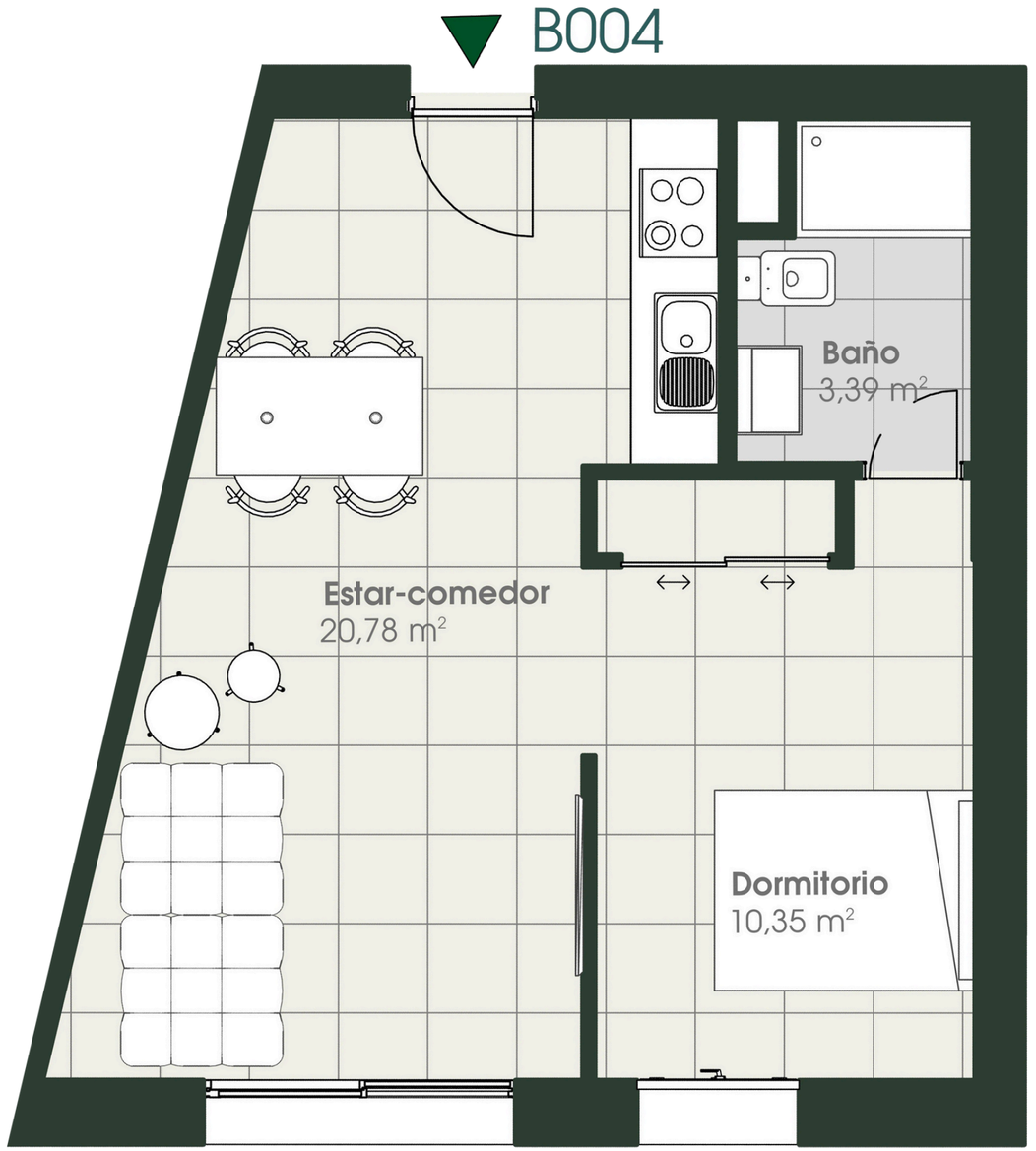

Escala gráfica: 1m

El presente plano es un avance del proyecto y es orientativo, no constituye documento contractual; sujeto a modificaciones por exigencias técnicas, jurídicas o administrativas derivadas de la obtención de todos los permisos y licencias reglamentarios, así como las necesidades constructivas o de diseño derivadas del desarrollo del proyecto y la Dirección de Obra. Las superficies útiles tiene carácter provisional hasta la obtención de la correspondiente Licencia de Obras. La jardinería, el mobiliario urbano y el amueblamiento es ficticio, teniendo validez únicamente a efectos decorativos

RESIDENCIAL

JARDÍN DE LA MURALLA

B005

P.B. PORTAL B

1 DORMITORIO
1 BAÑO
Superficie Útil :
34,11 m2



SUPERFICIES APROXIMADAS

Superficie Útil Interior	34,11 m2
Superficie Construida	46,54 m2

**Incluye construida interior, de terraza y zona común proporcional*

Versión 27/06/2025

SENIOR SUR Consulting

ARCHY.tek Arquitectura y Urbanismo

LE HOUSE inmobiliaria · exUrban

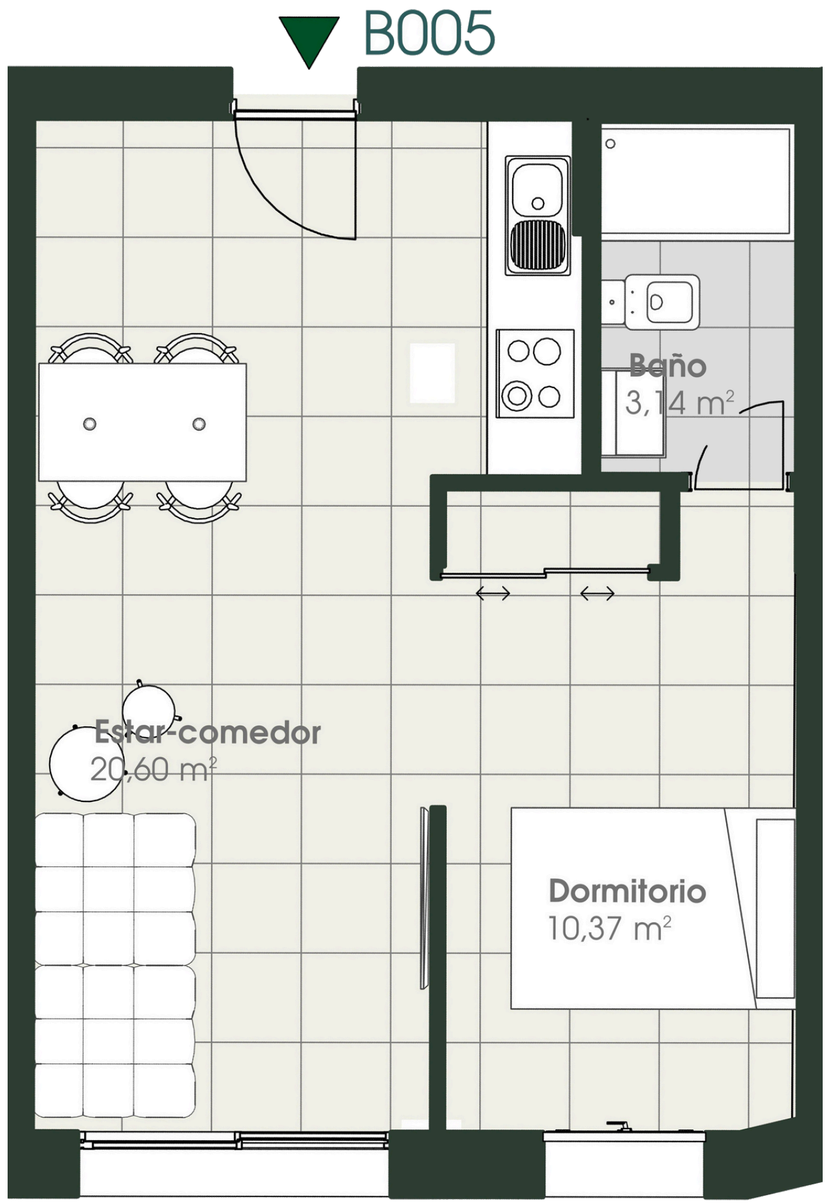

Escala gráfica: 1m

El presente plano es un avance del proyecto y es orientativo, no constituye documento contractual; sujeto a modificaciones por exigencias técnicas, jurídicas o administrativas derivadas de la obtención de todos los permisos y licencias reglamentarios, así como las necesidades constructivas o de diseño derivadas del desarrollo del proyecto y la Dirección de Obra. Las superficies útiles tiene carácter provisional hasta la obtención de la correspondiente Licencia de Obras. La jardinería, el mobiliario urbano y el amueblamiento es ficticio, teniendo validez únicamente a efectos decorativos

RESIDENCIAL

JARDÍN DE LA MURALLA

B006

P.B. PORTAL B

1 DORMITORIO

1 BAÑO

Superficie Útil :

33,84 m2



SUPERFICIES APROXIMADAS

Superficie Útil Interior	33,84 m2
Superficie Construida	47,41 m2

**Incluye construida interior, de terraza y zona común proporcional*

Versión 27/06/2025

SENIOR SUR Consulting

ARCHY.tek Arquitectura y Urbanismo

LE HOUSE inmobiliaria

Urban

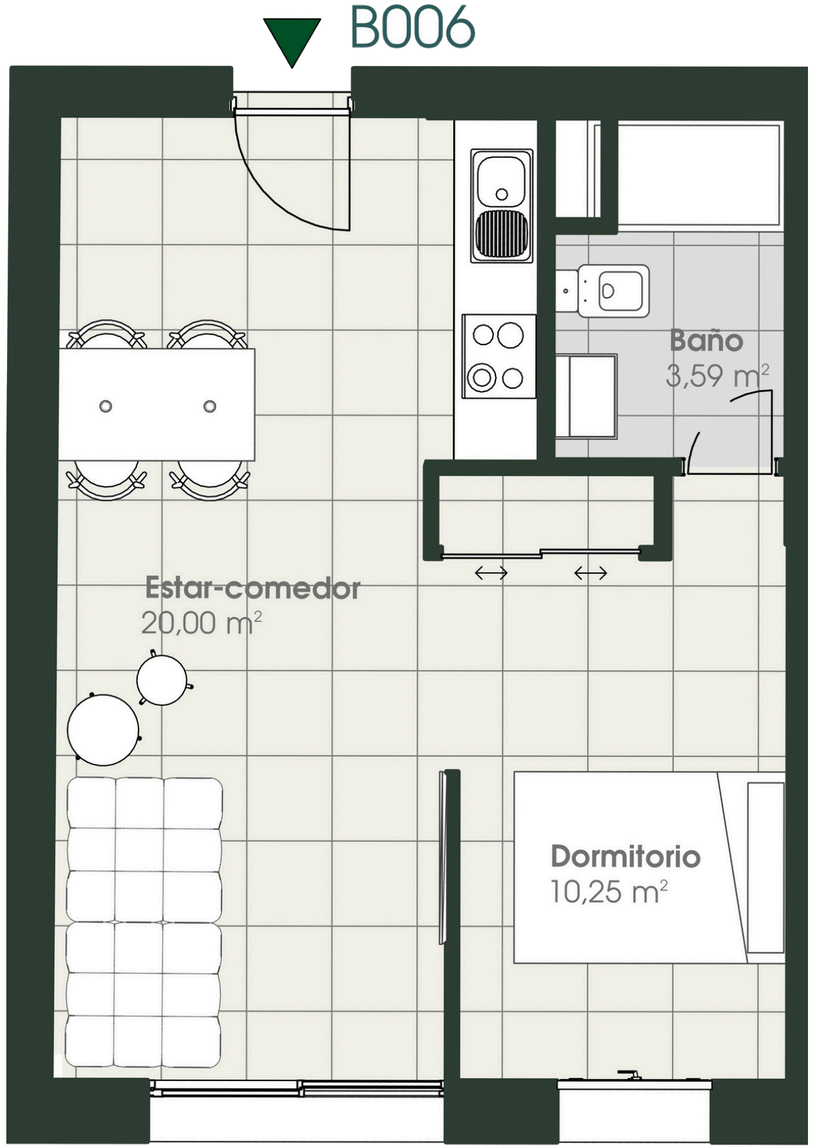

Escala gráfica: 1m

El presente plano es un avance del proyecto y es orientativo, no constituye documento contractual; sujeto a modificaciones por exigencias técnicas, jurídicas o administrativas derivadas de la obtención de todos los permisos y licencias reglamentarios, así como las necesidades constructivas o de diseño derivadas del desarrollo del proyecto y la Dirección de Obra. Las superficies útiles tiene carácter provisional hasta la obtención de la correspondiente Licencia de Obras. La jardinería, el mobiliario urbano y el amueblamiento es ficticio, teniendo validez únicamente a efectos decorativos

RESIDENCIAL

JARDÍN DE LA MURALLA

B007

P.B. PORTAL B

1 DORMITORIO

1 BAÑO

Superficie Útil :

48,91 m2



SUPERFICIES APROXIMADAS

Superficie Útil Interior	34,11 m2
Superficie Útil de terraza	14,80 m2
Superficie Construida	63,47 m2

**Incluye construida interior, de terraza y zona común proporcional*

Versión 27/06/2025

SENIOR SUR Consulting

ARCHY.tek Arquitectura y Urbanismo

LE HOUSE inmobiliaria · exUrban

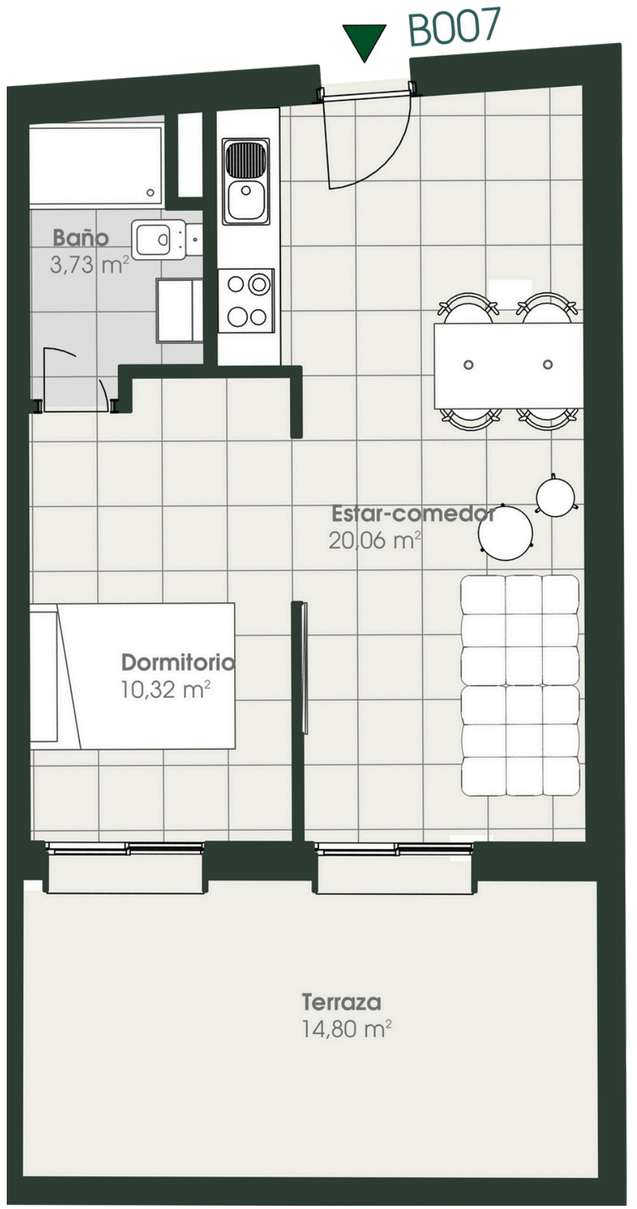

Escala gráfica: 1m

El presente plano es un avance del proyecto y es orientativo, no constituye documento contractual; sujeto a modificaciones por exigencias técnicas, jurídicas o administrativas derivadas de la obtención de todos los permisos y licencias reglamentarios, así como las necesidades constructivas o de diseño derivadas del desarrollo del proyecto y la Dirección de Obra. Las superficies útiles tiene carácter provisional hasta la obtención de la correspondiente Licencia de Obras. La jardinería, el mobiliario urbano y el amueblamiento es ficticio, teniendo validez únicamente a efectos decorativos

RESIDENCIAL

JARDÍN DE LA MURALLA

B008

P.B. PORTAL B

1 DORMITORIO

1 BAÑO

Superficie Útil :

47,95 m2



SUPERFICIES APROXIMADAS

Superficie Útil Interior	33,72 m2
Superficie Útil de terraza	14,23 m2
Superficie Construida	63,25 m2

**Incluye construida interior, de terraza y zona común proporcional*

Versión 27/06/2025

SENIOR SUR Consulting

ARCHY.tek Arquitectura y Urbanismo

LE HOUSE inmobiliaria

exUrban

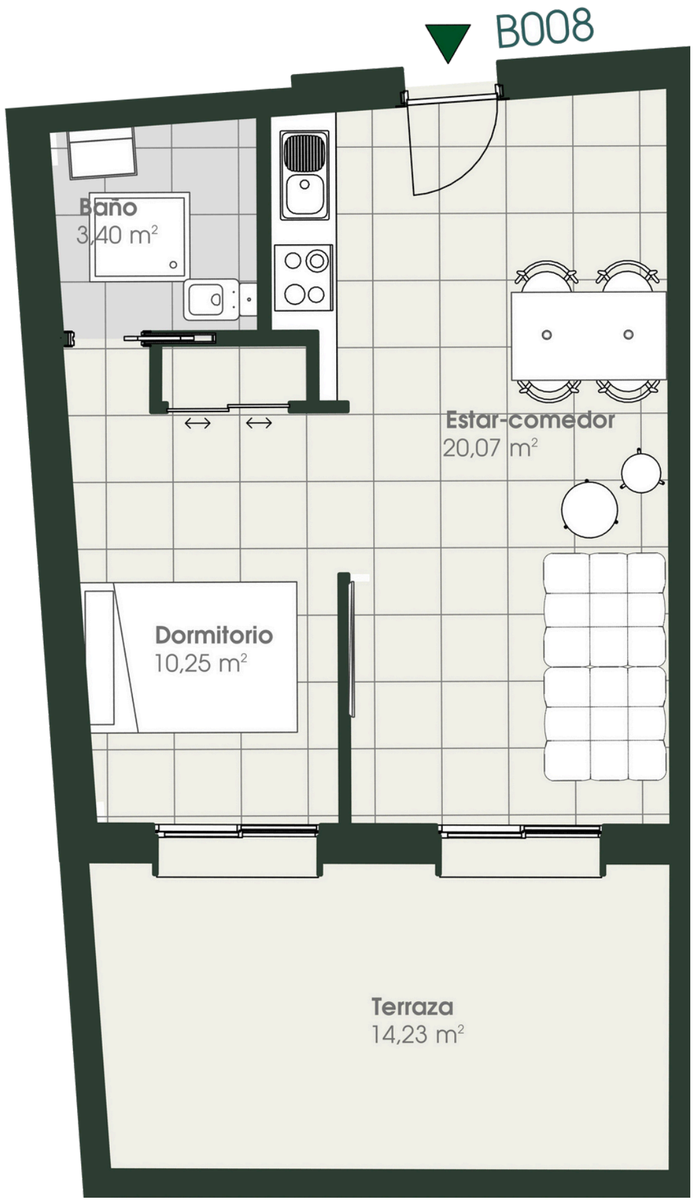

Escala gráfica: 1m

El presente plano es un avance del proyecto y es orientativo, no constituye documento contractual; sujeto a modificaciones por exigencias técnicas, jurídicas o administrativas derivadas de la obtención de todos los permisos y licencias reglamentarios, así como las necesidades constructivas o de diseño derivadas del desarrollo del proyecto y la Dirección de Obra. Las superficies útiles tiene carácter provisional hasta la obtención de la correspondiente Licencia de Obras. La jardinería, el mobiliario urbano y el amueblamiento es ficticio, teniendo validez únicamente a efectos decorativos

RESIDENCIAL

JARDÍN DE LA MURALLA

C001

P.B. PORTAL C

2 DORMITORIOS

2 BAÑOS

Superficie Útil :

51,37 m2



SUPERFICIES APROXIMADAS

Superficie Útil Interior	51,37 m2
Superficie Construida	72,31 m2

**Incluye construida interior, de terraza y zona común proporcional*

Versión 27/06/2025

SENIOR SUR Consulting

ARCHY.tek Arquitectura y Urbanismo

LE HOUSE inmobiliaria

Urban

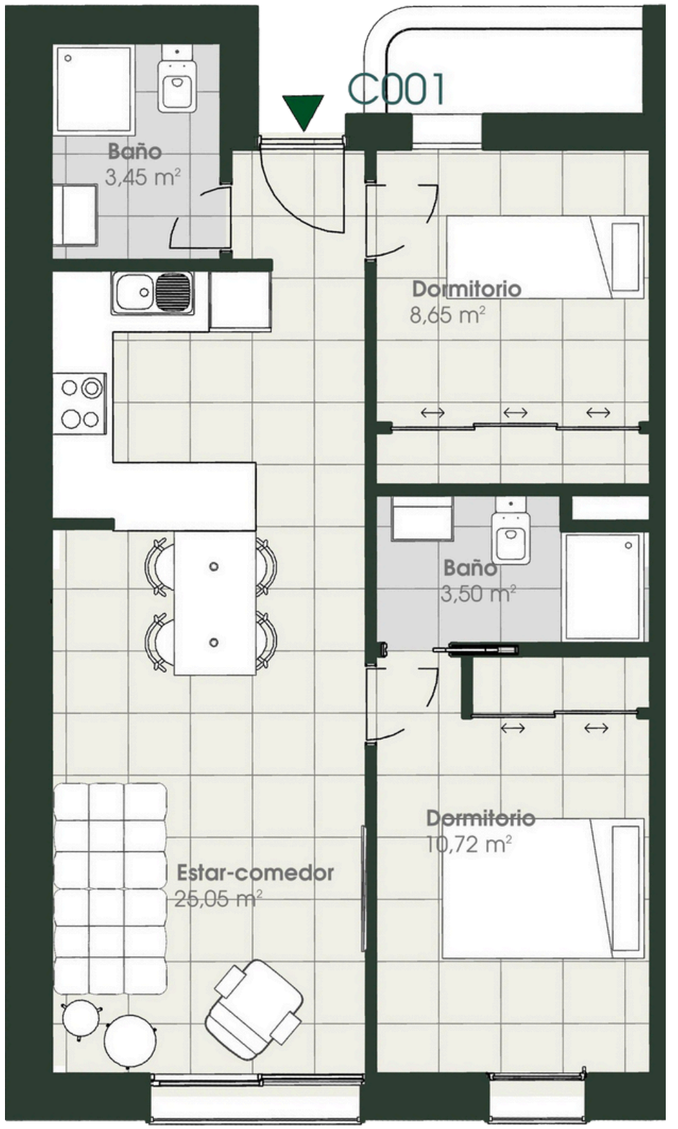

Escala gráfica: 1m

El presente plano es un avance del proyecto y es orientativo, no constituye documento contractual; sujeto a modificaciones por exigencias técnicas, jurídicas o administrativas derivadas de la obtención de todos los permisos y licencias reglamentarios, así como las necesidades constructivas o de diseño derivadas del desarrollo del proyecto y la Dirección de Obra. Las superficies útiles tiene carácter provisional hasta la obtención de la correspondiente Licencia de Obras. La jardinería, el mobiliario urbano y el amueblamiento es ficticio, teniendo validez únicamente a efectos decorativos

RESIDENCIAL

JARDÍN DE LA MURALLA

C002

P.B. PORTAL C

2 DORMITORIOS

2 BAÑOS

Superficie Útil :

50,83 m2



SUPERFICIES APROXIMADAS

Superficie Útil Interior	50,83 m2
Superficie Construida	70,55 m2

**Incluye construida interior, de terraza y zona común proporcional*

Versión 27/06/2025

SENIOR SUR Consulting

ARCHY.tek Arquitectura y Urbanismo

LE HOUSE inmobiliaria · exUrban

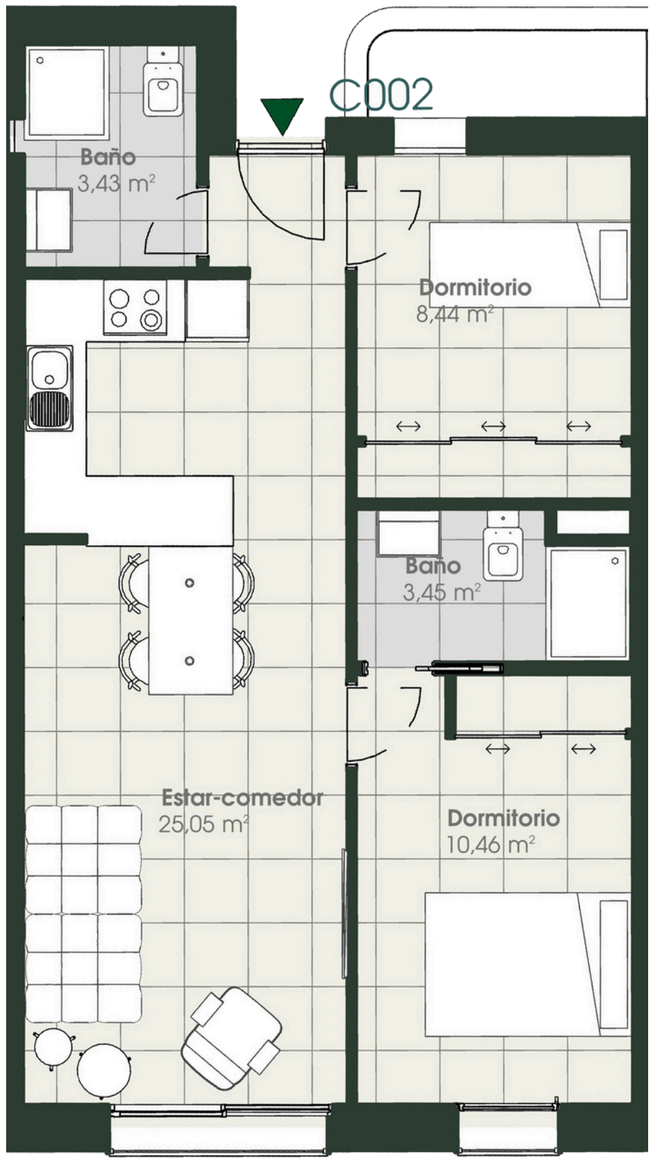

Escala gráfica: 1m

El presente plano es un avance del proyecto y es orientativo, no constituye documento contractual; sujeto a modificaciones por exigencias técnicas, jurídicas o administrativas derivadas de la obtención de todos los permisos y licencias reglamentarios, así como las necesidades constructivas o de diseño derivadas del desarrollo del proyecto y la Dirección de Obra. Las superficies útiles tiene carácter provisional hasta la obtención de la correspondiente Licencia de Obras. La jardinería, el mobiliario urbano y el amueblamiento es ficticio, teniendo validez únicamente a efectos decorativos

RESIDENCIAL

JARDÍN DE LA MURALLA

C003

P.B. PORTAL C

2 DORMITORIOS

2 BAÑOS

Superficie Útil :

50,79 m2



SUPERFICIES APROXIMADAS

Superficie Útil Interior	50,79 m2
Superficie Construida	70,55 m2

**Incluye construida interior, de terraza y zona común proporcional*

Versión 27/06/2025

SENIOR SUR Consulting

ARCHY.tek Arquitectura y Urbanismo

LE HOUSE inmobiliaria

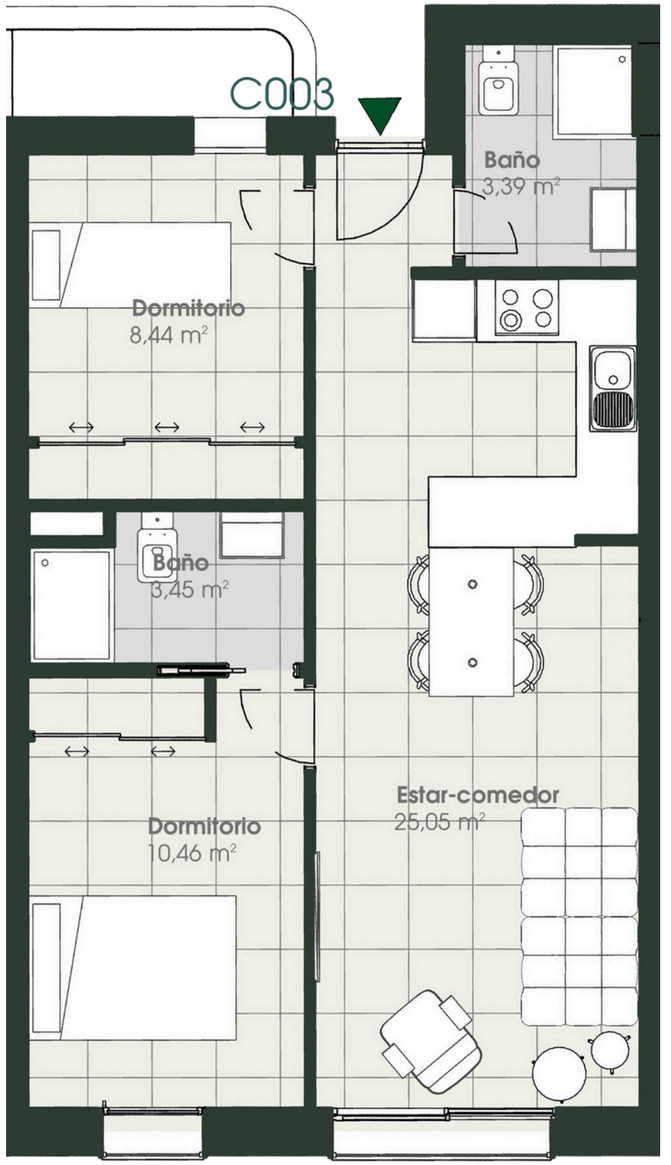

Escala gráfica: 1m

El presente plano es un avance del proyecto y es orientativo, no constituye documento contractual; sujeto a modificaciones por exigencias técnicas, jurídicas o administrativas derivadas de la obtención de todos los permisos y licencias reglamentarios, así como las necesidades constructivas o de diseño derivadas del desarrollo del proyecto y la Dirección de Obra. Las superficies útiles tiene carácter provisional hasta la obtención de la correspondiente Licencia de Obras. La jardinería, el mobiliario urbano y el amueblamiento es ficticio, teniendo validez únicamente a efectos decorativos

RESIDENCIAL

JARDÍN DE LA MURALLA

C004

P.B. PORTAL C

2 DORMITORIOS

2 BAÑOS

Superficie Útil :

50,79 m2



SUPERFICIES APROXIMADAS

Superficie Útil Interior	50,79 m2
Superficie Construida	70,55 m2

**Incluye construida interior, de terraza y zona común proporcional*

Versión 27/06/2025

SENIOR SUR Consulting

ARCHY.tek Arquitectura y Urbanismo

LE HOUSE inmobiliaria

Urban

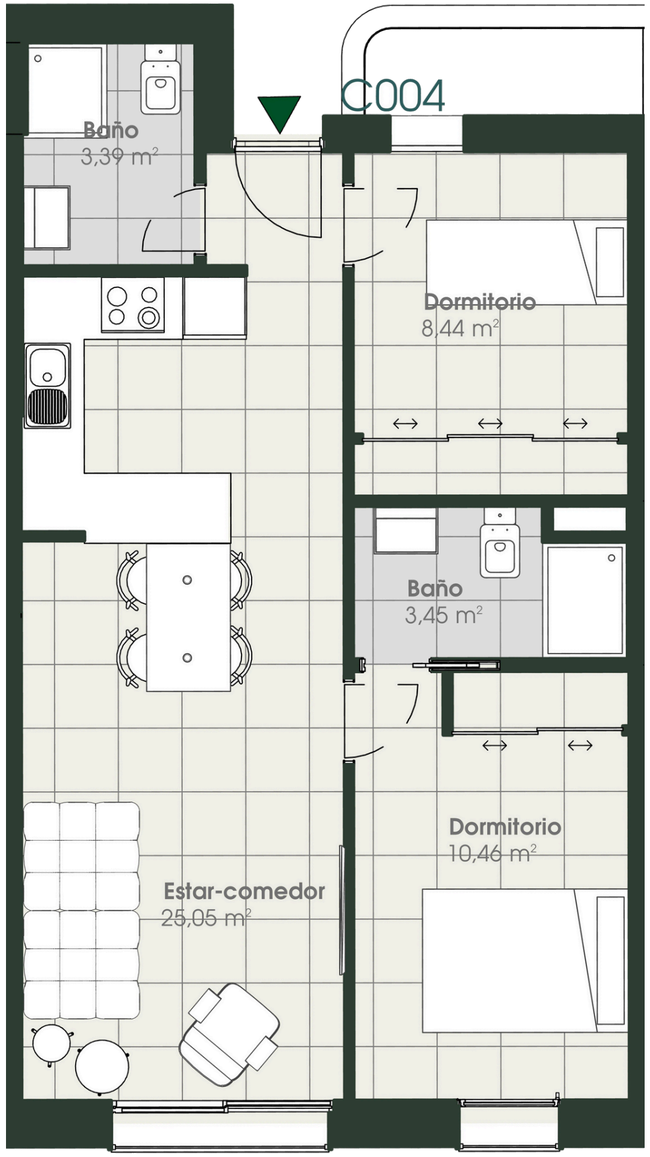

Escala gráfica: 1m

El presente plano es un avance del proyecto y es orientativo, no constituye documento contractual; sujeto a modificaciones por exigencias técnicas, jurídicas o administrativas derivadas de la obtención de todos los permisos y licencias reglamentarios, así como las necesidades constructivas o de diseño derivadas del desarrollo del proyecto y la Dirección de Obra. Las superficies útiles tiene carácter provisional hasta la obtención de la correspondiente Licencia de Obras. La jardinería, el mobiliario urbano y el amueblamiento es ficticio, teniendo validez únicamente a efectos decorativos

RESIDENCIAL

JARDÍN DE LA MURALLA

C005

P.B. PORTAL C

2 DORMITORIOS
2 BAÑOS
Superficie Útil :
50,83 m2



SUPERFICIES APROXIMADAS

Superficie Útil Interior	50,83 m2
Superficie Construida	72,26 m2

**Incluye construida interior, de terraza y zona común proporcional*

Versión 27/06/2025

SENIOR SUR Consulting

ARCHY.tek Arquitectura y Urbanismo

LE HOUSE inmobiliaria · exUrban

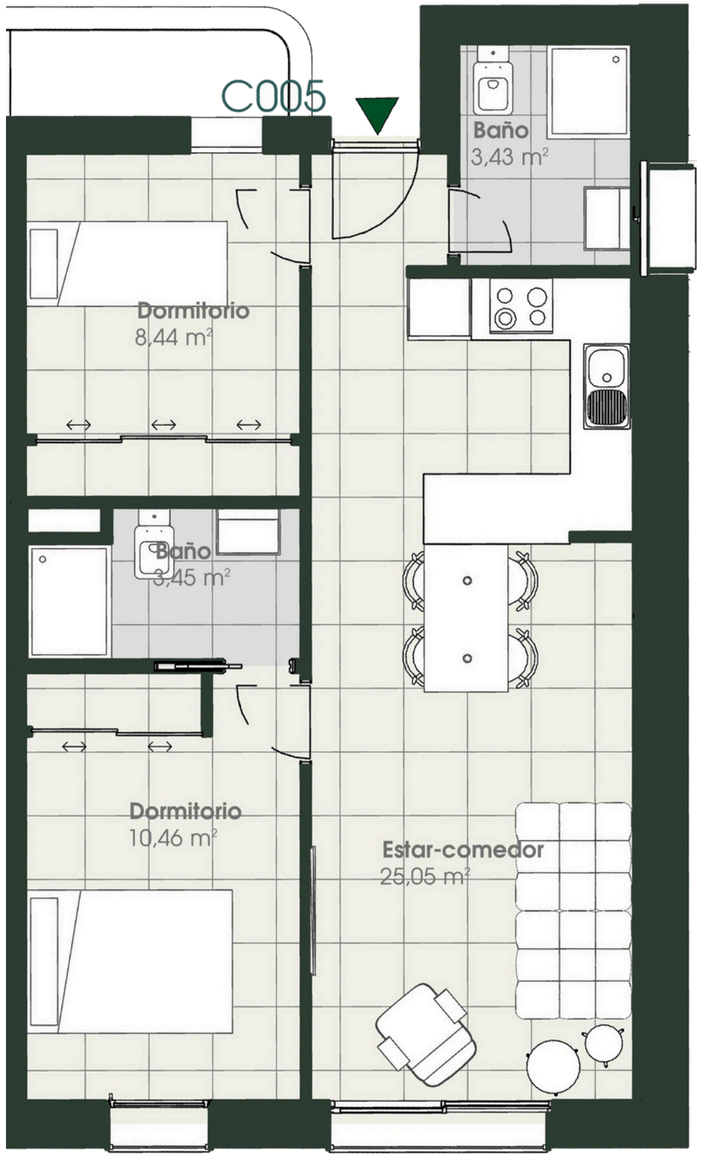

Escala gráfica: 1m

El presente plano es un avance del proyecto y es orientativo, no constituye documento contractual; sujeto a modificaciones por exigencias técnicas, jurídicas o administrativas derivadas de la obtención de todos los permisos y licencias reglamentarios, así como las necesidades constructivas o de diseño derivadas del desarrollo del proyecto y la Dirección de Obra. Las superficies útiles tiene carácter provisional hasta la obtención de la correspondiente Licencia de Obras. La jardinería, el mobiliario urbano y el amueblamiento es ficticio, teniendo validez únicamente a efectos decorativos

RESIDENCIAL

JARDÍN DE LA MURALLA

C006

P.B. PORTAL C

2 DORMITORIOS

2 BAÑOS

Superficie Útil :

57,82 m2



SUPERFICIES APROXIMADAS

Superficie Útil Interior	57,82 m2
Superficie Construida	79,17 m2

**Incluye construida interior, de terraza y zona común proporcional*

Versión 27/06/2025

SENIOR SUR Consulting

ARCHY.tek Arquitectura y Urbanismo

LE HOUSE inmobiliaria

Urban

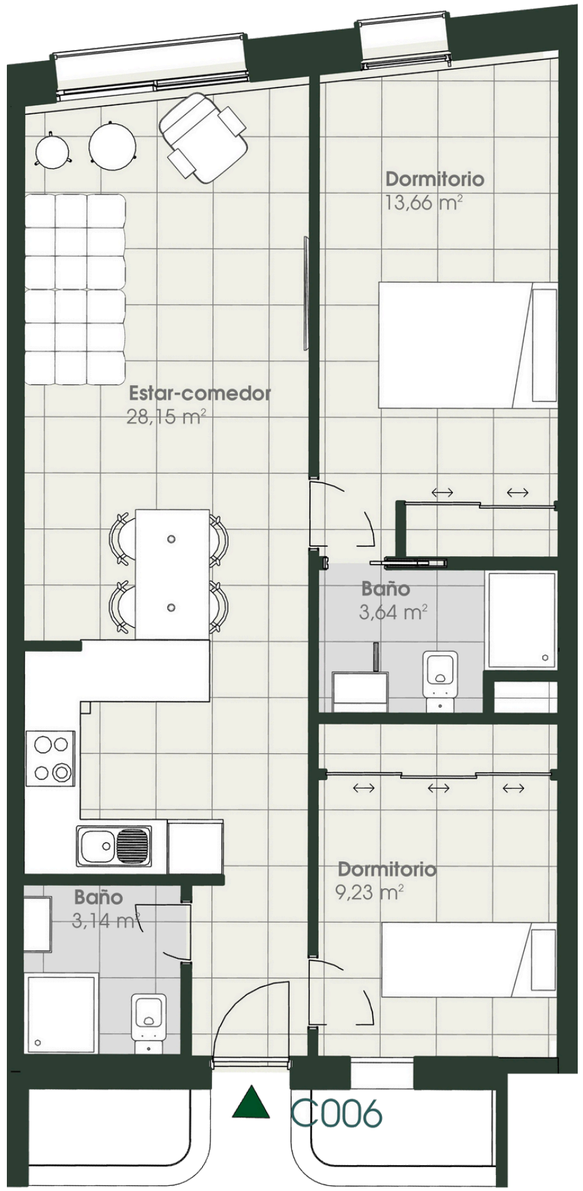

Escala gráfica: 1m

El presente plano es un avance del proyecto y es orientativo, no constituye documento contractual; sujeto a modificaciones por exigencias técnicas, jurídicas o administrativas derivadas de la obtención de todos los permisos y licencias reglamentarios, así como las necesidades constructivas o de diseño derivadas del desarrollo del proyecto y la Dirección de Obra. Las superficies útiles tiene carácter provisional hasta la obtención de la correspondiente Licencia de Obras. La jardinería, el mobiliario urbano y el amueblamiento es ficticio, teniendo validez únicamente a efectos decorativos

RESIDENCIAL

JARDÍN DE LA MURALLA

C007

P.B. PORTAL C

2 DORMITORIOS

2 BAÑOS

Superficie Útil :

56,03 m2



SUPERFICIES APROXIMADAS

Superficie Útil Interior	56,03 m2
Superficie Construida	77,06 m2

**Incluye construida interior, de terraza y zona común proporcional*

Versión 27/06/2025

SENIOR SUR Consulting

ARCHY.tek Arquitectura y Urbanismo

LE HOUSE inmobiliaria

Urban

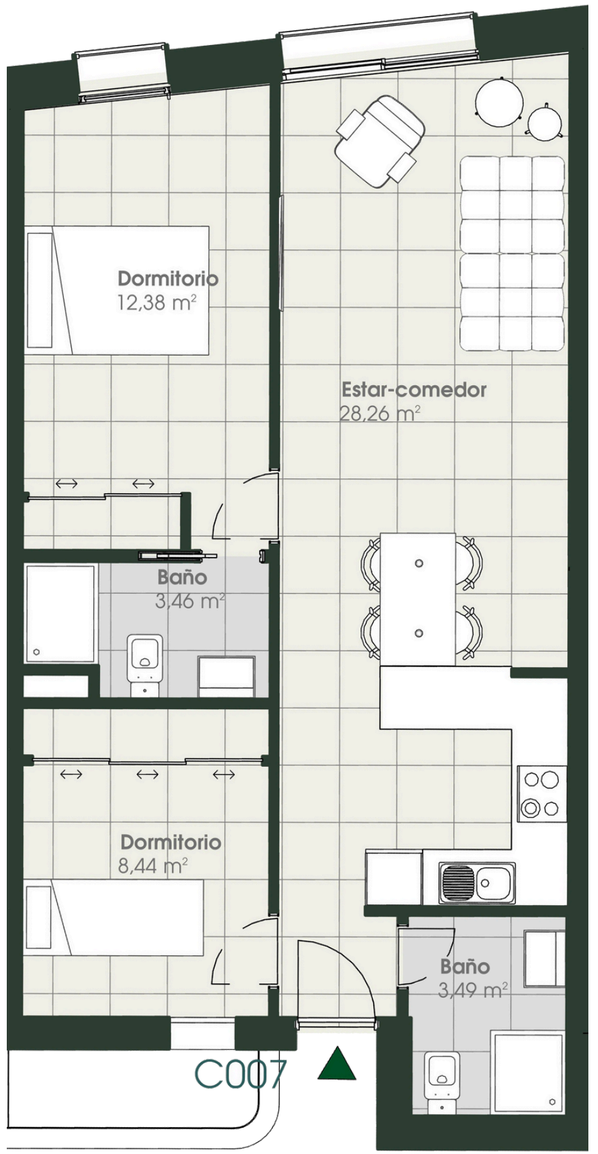

Escala gráfica: 1m

El presente plano es un avance del proyecto y es orientativo, no constituye documento contractual; sujeto a modificaciones por exigencias técnicas, jurídicas o administrativas derivadas de la obtención de todos los permisos y licencias reglamentarios, así como las necesidades constructivas o de diseño derivadas del desarrollo del proyecto y la Dirección de Obra. Las superficies útiles tiene carácter provisional hasta la obtención de la correspondiente Licencia de Obras. La jardinería, el mobiliario urbano y el amueblamiento es ficticio, teniendo validez únicamente a efectos decorativos

RESIDENCIAL

JARDÍN DE LA MURALLA

C008

P.B. PORTAL C

2 DORMITORIOS

2 BAÑOS

Superficie Útil :

52,52 m2



SUPERFICIES APROXIMADAS

Superficie Útil Interior	52,52 m2
Superficie Construida	72,96 m2

**Incluye construida interior, de terraza y zona común proporcional*

Versión 27/06/2025

SENIOR SUR Consulting

ARCHY.tek Arquitectura y Urbanismo

LE HOUSE inmobiliaria

Urban

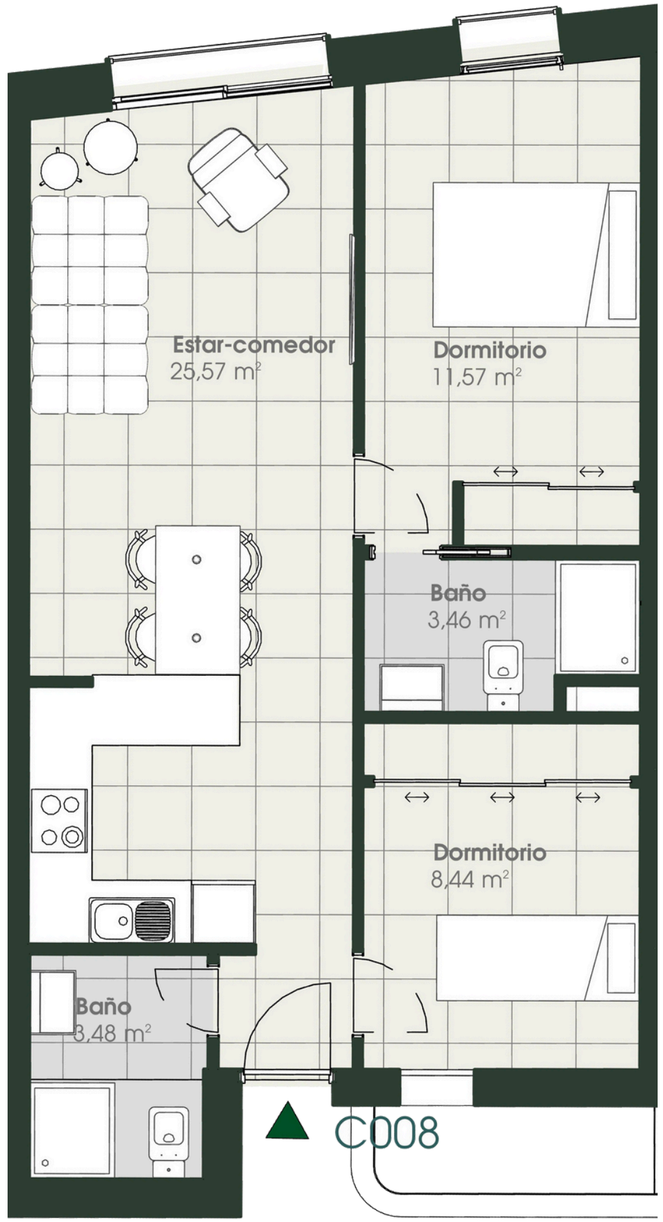

Escala gráfica: 1m

El presente plano es un avance del proyecto y es orientativo, no constituye documento contractual; sujeto a modificaciones por exigencias técnicas, jurídicas o administrativas derivadas de la obtención de todos los permisos y licencias reglamentarios, así como las necesidades constructivas o de diseño derivadas del desarrollo del proyecto y la Dirección de Obra. Las superficies útiles tiene carácter provisional hasta la obtención de la correspondiente Licencia de Obras. La jardinería, el mobiliario urbano y el amueblamiento es ficticio, teniendo validez únicamente a efectos decorativos

RESIDENCIAL

JARDÍN DE LA MURALLA

D001

P.B. PORTAL D

1 DORMITORIO

1 BAÑO

Superficie Útil :

36,63 m2



SUPERFICIES APROXIMADAS

Superficie Útil Interior	36,63 m2
Superficie Construida	52,12 m2

**Incluye construida interior, de terraza y zona común proporcional*

Versión 27/06/2025

SENIOR SUR Consulting

ARCHY.tek Arquitectura y Urbanismo

LE HOUSE inmobiliaria

Urban

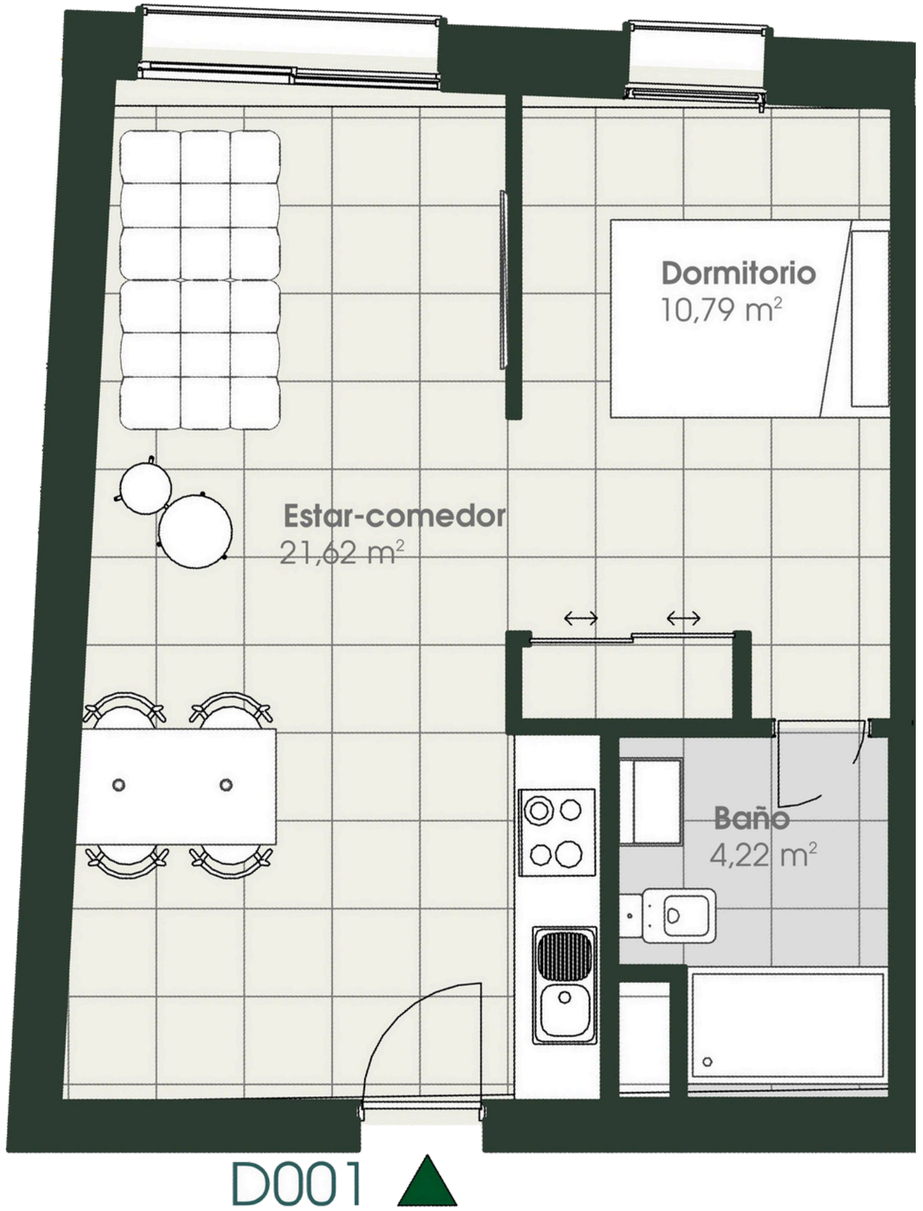

D001

Escala gráfica: 1m

El presente plano es un avance del proyecto y es orientativo, no constituye documento contractual; sujeto a modificaciones por exigencias técnicas, jurídicas o administrativas derivadas de la obtención de todos los permisos y licencias reglamentarios, así como las necesidades constructivas o de diseño derivadas del desarrollo del proyecto y la Dirección de Obra. Las superficies útiles tiene carácter provisional hasta la obtención de la correspondiente Licencia de Obras. La jardinería, el mobiliario urbano y el amueblamiento es ficticio, teniendo validez únicamente a efectos decorativos

RESIDENCIAL

JARDÍN DE LA MURALLA

D002

P.B. PORTAL D

1 DORMITORIO

1 BAÑO

Superficie Útil :

33,96 m2



SUPERFICIES APROXIMADAS

Superficie Útil Interior	33,96 m2
Superficie Construida	46,66 m2

**Incluye construida interior, de terraza y zona común proporcional*

Versión 27/06/2025

SENIOR SUR Consulting

ARCHY.tek Arquitectura y Urbanismo

LE HOUSE inmobiliaria

exUrban

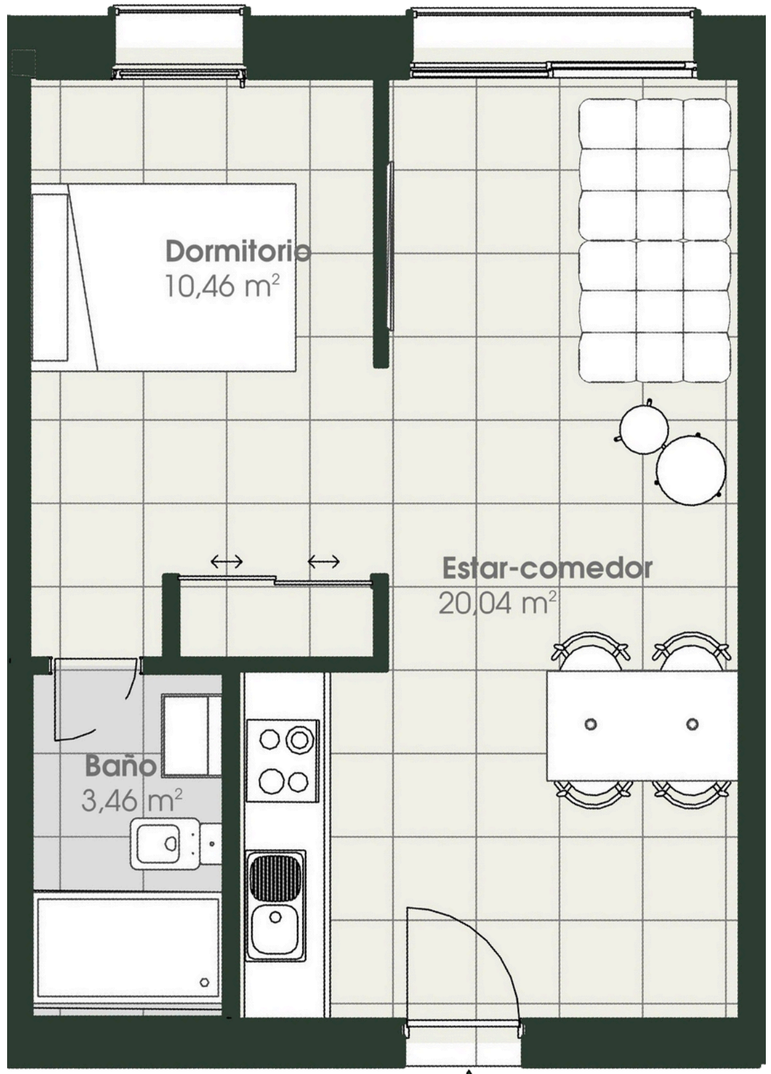

D002

Escala gráfica: 1m

El presente plano es un avance del proyecto y es orientativo, no constituye documento contractual; sujeto a modificaciones por exigencias técnicas, jurídicas o administrativas derivadas de la obtención de todos los permisos y licencias reglamentarios, así como las necesidades constructivas o de diseño derivadas del desarrollo del proyecto y la Dirección de Obra. Las superficies útiles tiene carácter provisional hasta la obtención de la correspondiente Licencia de Obras. La jardinería, el mobiliario urbano y el amueblamiento es ficticio, teniendo validez únicamente a efectos decorativos

RESIDENCIAL

JARDÍN DE LA MURALLA

D003

P.B. PORTAL D

1 DORMITORIO

1 BAÑO

Superficie Útil :

33,36 m2



SUPERFICIES APROXIMADAS

Superficie Útil Interior	33,36 m2
Superficie Construida	48,65 m2

**Incluye construida interior, de terraza y zona común proporcional*

Versión 27/06/2025

SENIOR SUR Consulting

ARCHY.tek Arquitectura y Urbanismo

LE HOUSE inmobiliaria

Urban

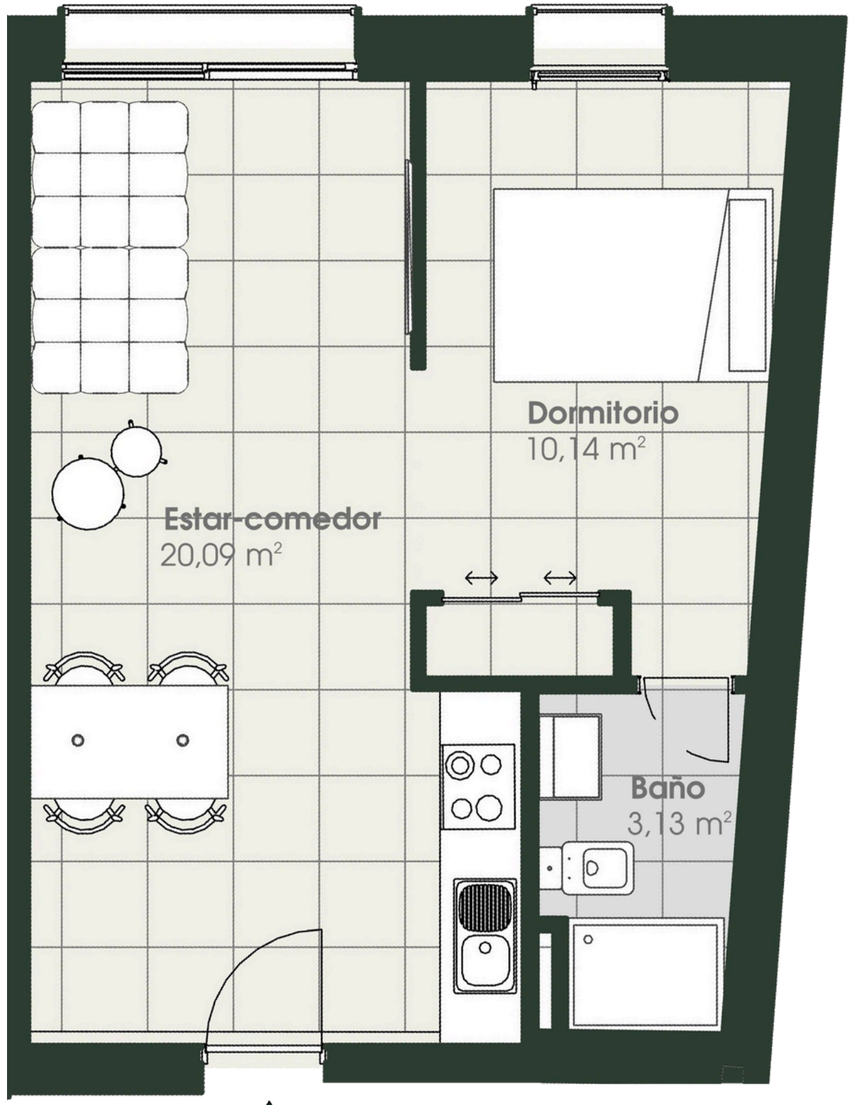

D003

Escala gráfica: 1m

El presente plano es un avance del proyecto y es orientativo, no constituye documento contractual; sujeto a modificaciones por exigencias técnicas, jurídicas o administrativas derivadas de la obtención de todos los permisos y licencias reglamentarios, así como las necesidades constructivas o de diseño derivadas del desarrollo del proyecto y la Dirección de Obra. Las superficies útiles tiene carácter provisional hasta la obtención de la correspondiente Licencia de Obras. La jardinería, el mobiliario urbano y el amueblamiento es ficticio, teniendo validez únicamente a efectos decorativos

RESIDENCIAL

JARDÍN DE LA MURALLA

D004

P.B. PORTAL D

1 DORMITORIO

1 BAÑO

Superficie Útil :

62,98 m2



SUPERFICIES APROXIMADAS

Superficie Útil Interior	33,89 m2
Superficie Útil de terraza	29,09 m2
Superficie Construida	80,34 m2

**Incluye construida interior, de terraza y zona común proporcional*

Versión 27/06/2025

SENIOR SUR Consulting

ARCHY.tek Arquitectura y Urbanismo

LE HOUSE inmobiliaria

Urban

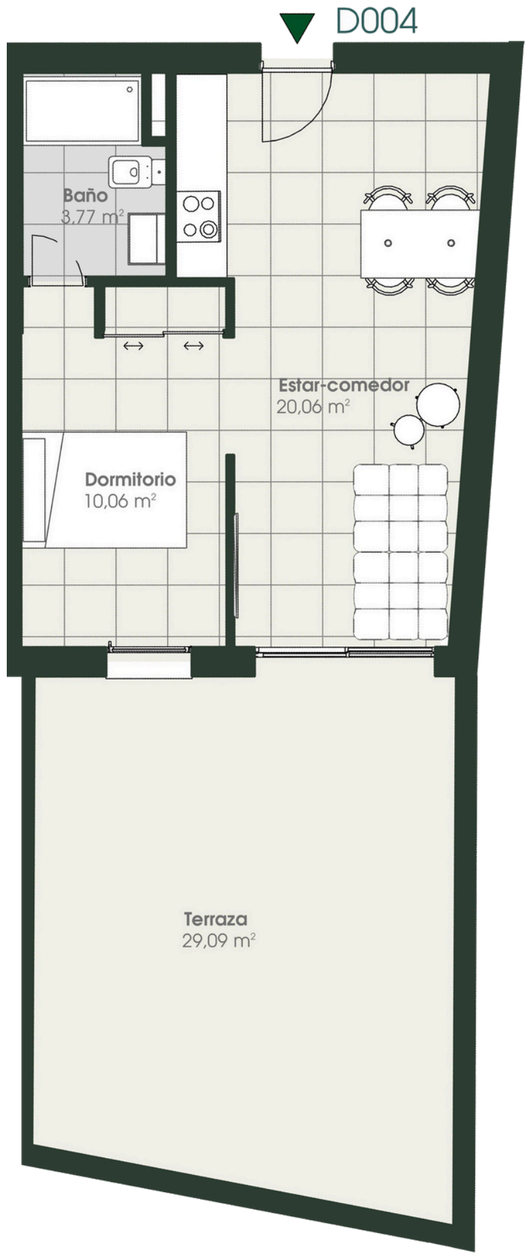

Escala gráfica: 1m

El presente plano es un avance del proyecto y es orientativo, no constituye documento contractual; sujeto a modificaciones por exigencias técnicas, jurídicas o administrativas derivadas de la obtención de todos los permisos y licencias reglamentarios, así como las necesidades constructivas o de diseño derivadas del desarrollo del proyecto y la Dirección de Obra. Las superficies útiles tiene carácter provisional hasta la obtención de la correspondiente Licencia de Obras. La jardinería, el mobiliario urbano y el amueblamiento es ficticio, teniendo validez únicamente a efectos decorativos

RESIDENCIAL

JARDÍN DE LA MURALLA

D005

P.B. PORTAL D

1 DORMITORIO

1 BAÑO

Superficie Útil :

58,77 m2



SUPERFICIES APROXIMADAS

Superficie Útil Interior	33,31m2
Superficie Útil de terraza	25,46 m2
Superficie Construida	73,77 m2

**Incluye construida interior, de terraza y zona común proporcional*

Versión 27/06/2025

SENIOR SUR Consulting

ARCHY.tek Arquitectura y Urbanismo

LE HOUSE inmobiliaria

Urban

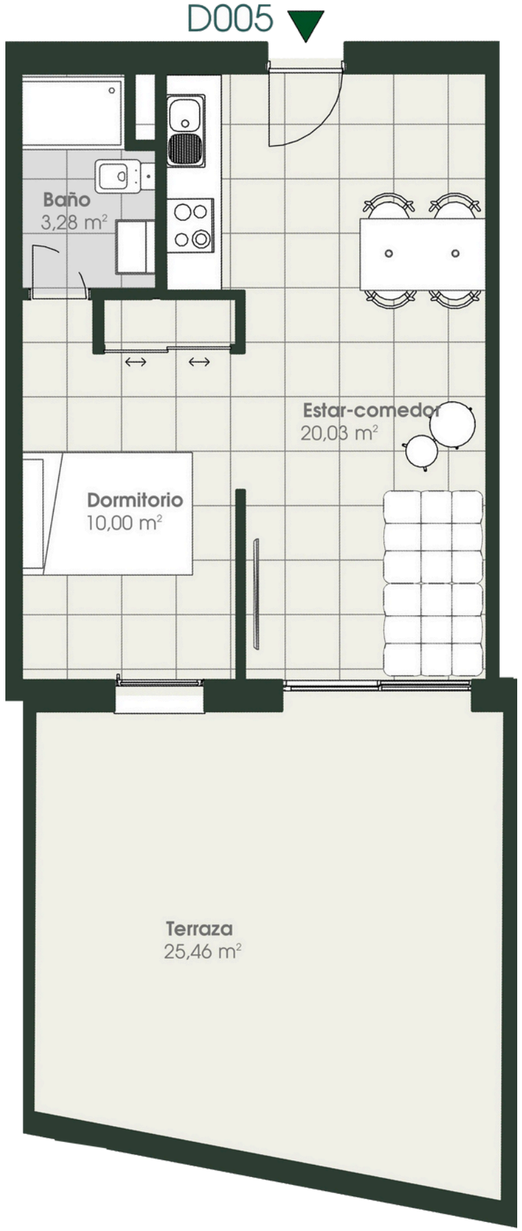

Escala gráfica: 1m

El presente plano es un avance del proyecto y es orientativo, no constituye documento contractual; sujeto a modificaciones por exigencias técnicas, jurídicas o administrativas derivadas de la obtención de todos los permisos y licencias reglamentarios, así como las necesidades constructivas o de diseño derivadas del desarrollo del proyecto y la Dirección de Obra. Las superficies útiles tiene carácter provisional hasta la obtención de la correspondiente Licencia de Obras. La jardinería, el mobiliario urbano y el amueblamiento es ficticio, teniendo validez únicamente a efectos decorativos

RESIDENCIAL

JARDÍN DE LA MURALLA

D006

P.B. PORTAL D

1 DORMITORIO

1 BAÑO

Superficie Útil :

55,56 m2



SUPERFICIES APROXIMADAS

Superficie Útil Interior	33,55 m2
Superficie Útil de terraza	22,01 m2
Superficie Construida	70,42 m2

**Incluye construida interior, de terraza y zona común proporcional*

Versión 27/06/2025

SENIOR SUR Consulting

ARCHY.tek Arquitectura y Urbanismo

LE HOUSE inmobiliaria

exUrban

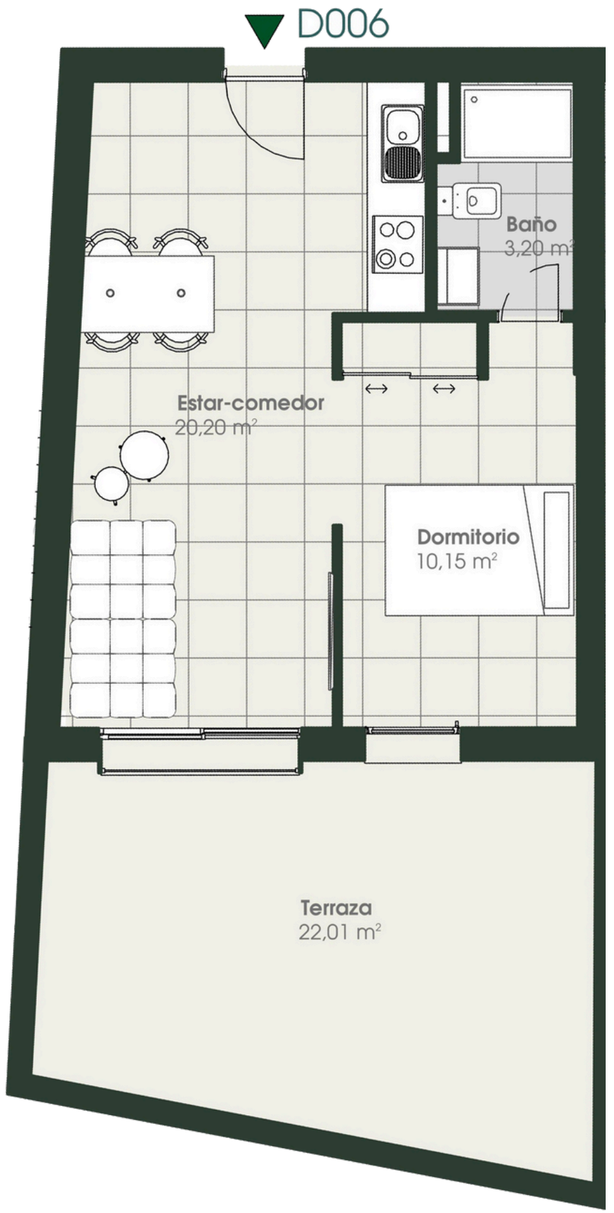

Escala gráfica: 1m

El presente plano es un avance del proyecto y es orientativo, no constituye documento contractual; sujeto a modificaciones por exigencias técnicas, jurídicas o administrativas derivadas de la obtención de todos los permisos y licencias reglamentarios, así como las necesidades constructivas o de diseño derivadas del desarrollo del proyecto y la Dirección de Obra. Las superficies útiles tiene carácter provisional hasta la obtención de la correspondiente Licencia de Obras. La jardinería, el mobiliario urbano y el amueblamiento es ficticio, teniendo validez únicamente a efectos decorativos

RESIDENCIAL

JARDÍN DE LA MURALLA

A101

P.1º. PORTAL A

3 DORMITORIOS

3 BAÑOS

Superficie Útil :

69,66 m2



SUPERFICIES APROXIMADAS

Superficie Útil Interior	68,09 m2
Superficie Útil de balcón	1,57 m2
Superficie Construida	95,65 m2

**Incluye construida interior, de terraza y zona común proporcional*

Versión 27/06/2025

SENIOR SUR Consulting

ARCHY.tek Arquitectura y Urbanismo

LE HOUSE inmobiliaria

Urban

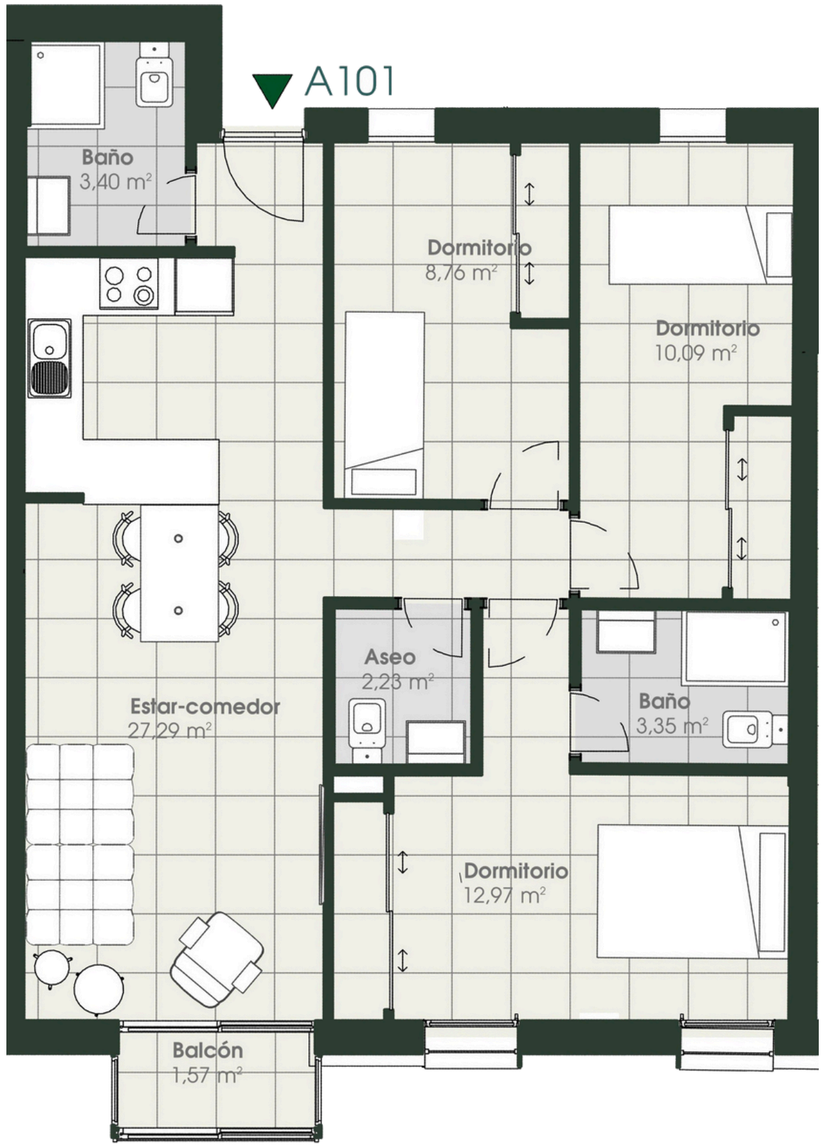

Escala gráfica: 1m

El presente plano es un avance del proyecto y es orientativo, no constituye documento contractual; sujeto a modificaciones por exigencias técnicas, jurídicas o administrativas derivadas de la obtención de todos los permisos y licencias reglamentarios, así como las necesidades constructivas o de diseño derivadas del desarrollo del proyecto y la Dirección de Obra. Las superficies útiles tiene carácter provisional hasta la obtención de la correspondiente Licencia de Obras. La jardinería, el mobiliario urbano y el amueblamiento es ficticio, teniendo validez únicamente a efectos decorativos

RESIDENCIAL

JARDÍN DE LA MURALLA

A102

P.1º. PORTAL A

2 DORMITORIOS

2 BAÑOS

Superficie Útil :

52,33 m2



SUPERFICIES APROXIMADAS

Superficie Útil Interior	50,76 m2
Superficie Útil de balcón	1,57 m2
Superficie Construida	71,50 m2

**Incluye construida interior, de terraza y zona común proporcional*

Versión 27/06/2025

SENIOR SUR Consulting

ARCHY.tek Arquitectura y Urbanismo

LE HOUSE inmobiliaria

Urban

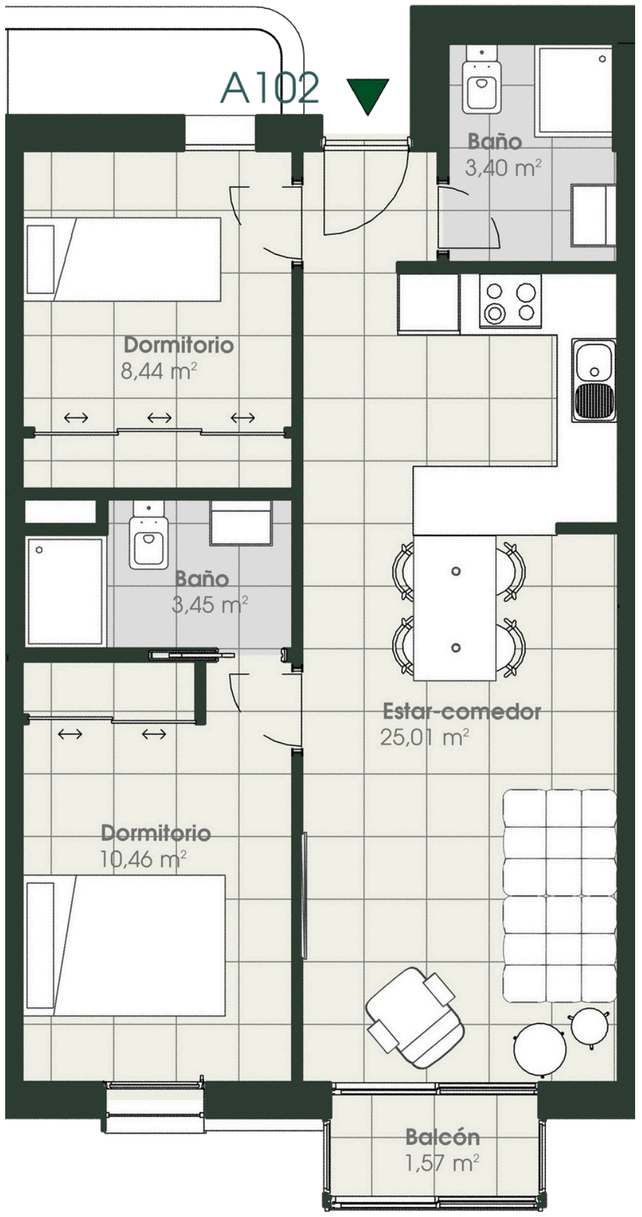

Escala gráfica: 1m

El presente plano es un avance del proyecto y es orientativo, no constituye documento contractual; sujeto a modificaciones por exigencias técnicas, jurídicas o administrativas derivadas de la obtención de todos los permisos y licencias reglamentarios, así como las necesidades constructivas o de diseño derivadas del desarrollo del proyecto y la Dirección de Obra. Las superficies útiles tiene carácter provisional hasta la obtención de la correspondiente Licencia de Obras. La jardinería, el mobiliario urbano y el amueblamiento es ficticio, teniendo validez únicamente a efectos decorativos

RESIDENCIAL

JARDÍN DE LA MURALLA

A103

P.1º. PORTAL A

2 DORMITORIOS

2 BAÑOS

Superficie Útil :

52,33 m2



SUPERFICIES APROXIMADAS

Superficie Útil Interior	50,76 m2
Superficie Útil de balcón	1,57 m2
Superficie Construida	71,50 m2

**Incluye construida interior, de terraza y zona común proporcional*

Versión 27/06/2025

SENIOR SUR Consulting

ARCHY.tek Arquitectura y Urbanismo

LE HOUSE inmobiliaria · exUrban

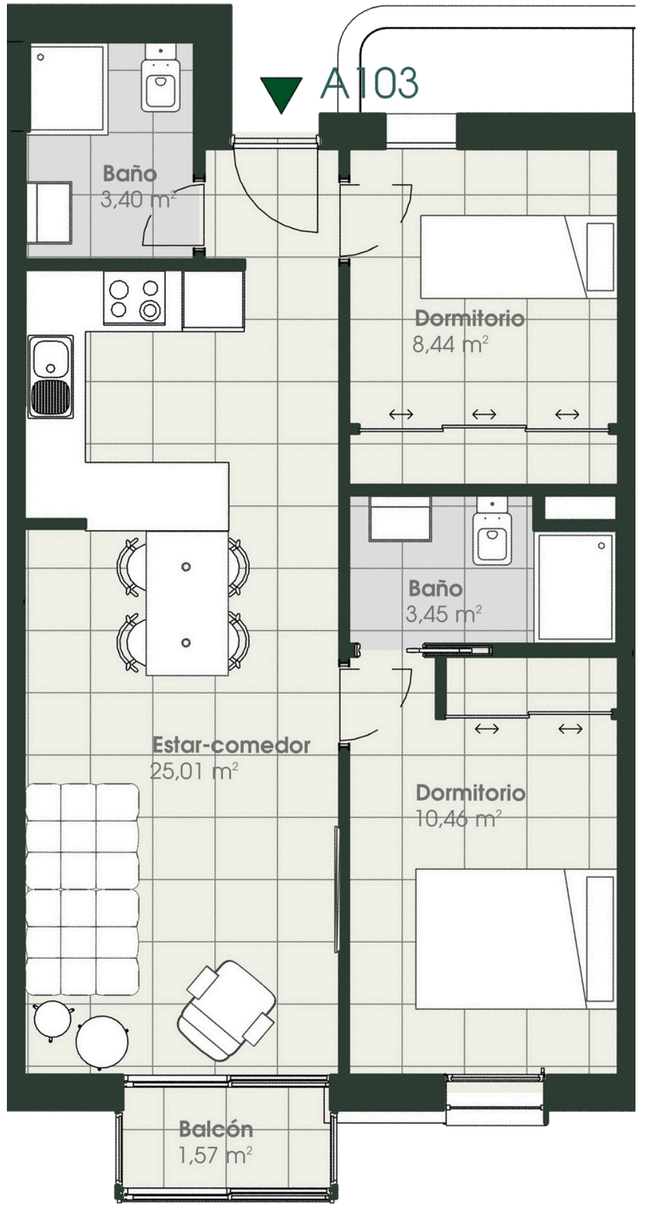

Escala gráfica: 1m

El presente plano es un avance del proyecto y es orientativo, no constituye documento contractual; sujeto a modificaciones por exigencias técnicas, jurídicas o administrativas derivadas de la obtención de todos los permisos y licencias reglamentarios, así como las necesidades constructivas o de diseño derivadas del desarrollo del proyecto y la Dirección de Obra. Las superficies útiles tiene carácter provisional hasta la obtención de la correspondiente Licencia de Obras. La jardinería, el mobiliario urbano y el amueblamiento es ficticio, teniendo validez únicamente a efectos decorativos

RESIDENCIAL

JARDÍN DE LA MURALLA

A104

P.1º. PORTAL A

2 DORMITORIOS

2 BAÑOS

Superficie Útil :

52,33 m2



SUPERFICIES APROXIMADAS

Superficie Útil Interior	50,76 m2
Superficie Útil de balcón	1,57 m2
Superficie Construida	71,50 m2

**Incluye construida interior, de terraza y zona común proporcional*

Versión 27/06/2025

SENIOR SUR Consulting

ARCHY.tek Arquitectura y Urbanismo

LE HOUSE inmobiliaria · exUrban

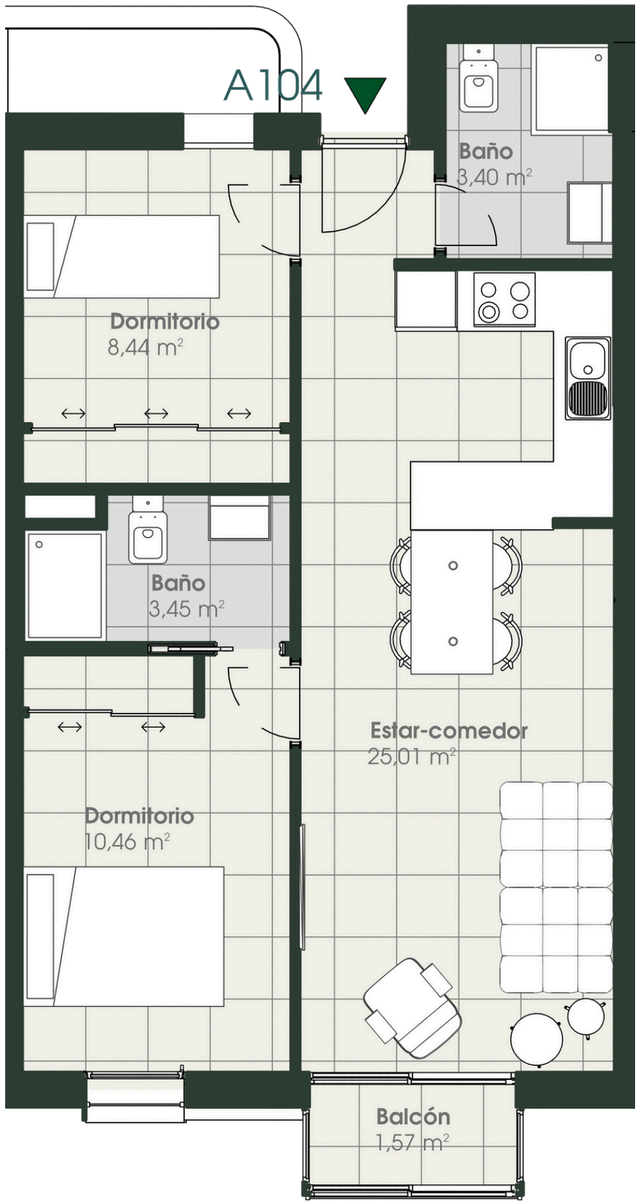

Escala gráfica: 1m

El presente plano es un avance del proyecto y es orientativo, no constituye documento contractual; sujeto a modificaciones por exigencias técnicas, jurídicas o administrativas derivadas de la obtención de todos los permisos y licencias reglamentarios, así como las necesidades constructivas o de diseño derivadas del desarrollo del proyecto y la Dirección de Obra. Las superficies útiles tiene carácter provisional hasta la obtención de la correspondiente Licencia de Obras. La jardinería, el mobiliario urbano y el amueblamiento es ficticio, teniendo validez únicamente a efectos decorativos

RESIDENCIAL

JARDÍN DE LA MURALLA

A105

P.1º. PORTAL A

3 DORMITORIOS

2 BAÑOS

Superficie Útil :

73,88 m2



SUPERFICIES APROXIMADAS

Superficie Útil Interior	70,74 m2
Superficie Útil de balcones	3,14 m2
Superficie Construida	100,47 m2

**Incluye construida interior, de terraza y zona común proporcional*

Versión 27/06/2025

SENIOR SUR Consulting

ARCHY.tek Arquitectura y Urbanismo

LE HOUSE inmobiliaria · Urban



Escala gráfica: 1m

El presente plano es un avance del proyecto y es orientativo, no constituye documento contractual; sujeto a modificaciones por exigencias técnicas, jurídicas o administrativas derivadas de la obtención de todos los permisos y licencias reglamentarios, así como las necesidades constructivas o de diseño derivadas del desarrollo del proyecto y la Dirección de Obra. Las superficies útiles tiene carácter provisional hasta la obtención de la correspondiente Licencia de Obras. La jardinería, el mobiliario urbano y el amueblamiento es ficticio, teniendo validez únicamente a efectos decorativos

RESIDENCIAL

JARDÍN DE LA MURALLA

A106

P.1º. PORTAL A

2 DORMITORIOS

1 BAÑO

Superficie Útil :

47,71 m2



SUPERFICIES APROXIMADAS

Superficie Útil Interior	46,11 m2
Superficie Útil de balcón	1,60 m2
Superficie Construida	65,61 m2

**Incluye construida interior, de terraza y zona común proporcional*

Versión 27/06/2025

SENIOR SUR Consulting

ARCHY.tek Arquitectura y Urbanismo

LE HOUSE inmobiliaria

exUrban

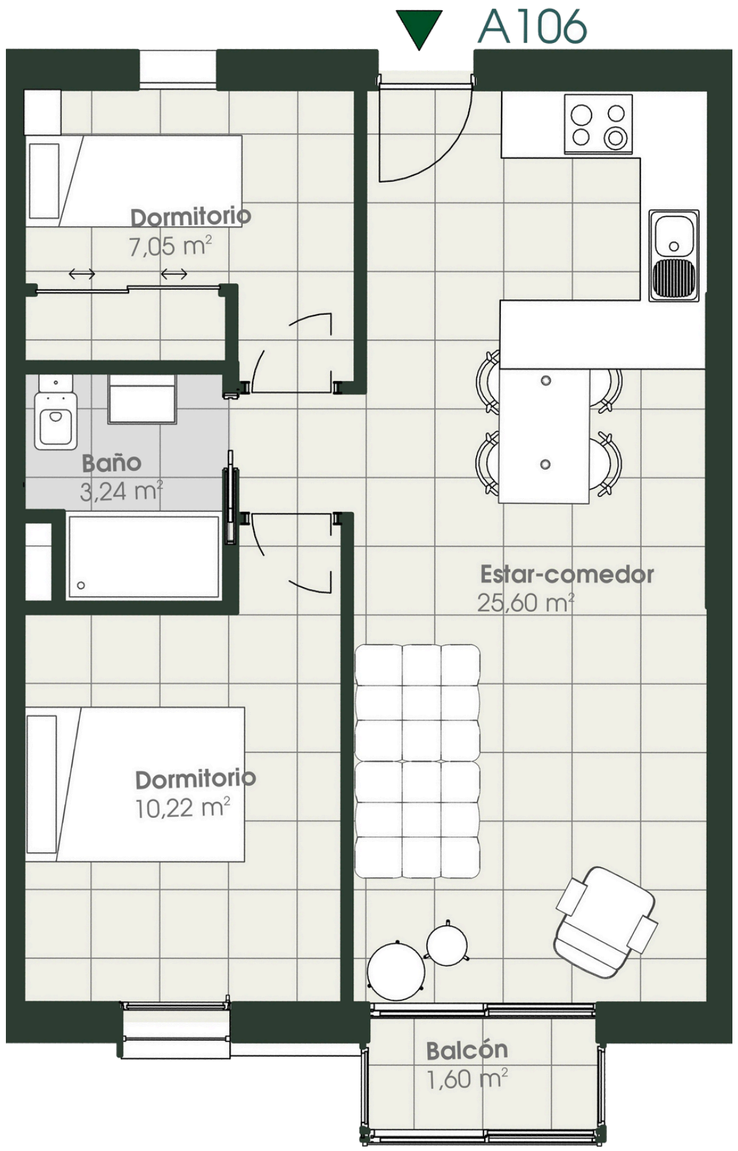

Escala gráfica: 1m

El presente plano es un avance del proyecto y es orientativo, no constituye documento contractual; sujeto a modificaciones por exigencias técnicas, jurídicas o administrativas derivadas de la obtención de todos los permisos y licencias reglamentarios, así como las necesidades constructivas o de diseño derivadas del desarrollo del proyecto y la Dirección de Obra. Las superficies útiles tiene carácter provisional hasta la obtención de la correspondiente Licencia de Obras. La jardinería, el mobiliario urbano y el amueblamiento es ficticio, teniendo validez únicamente a efectos decorativos

RESIDENCIAL

JARDÍN DE LA MURALLA

A107

P.1º. PORTAL A

2 DORMITORIOS

2 BAÑOS

Superficie Útil :

52,82 m2



SUPERFICIES APROXIMADAS

Superficie Útil Interior	51,25 m2
Superficie Útil de balcón	1,57 m2
Superficie Construida	75,30 m2

**Incluye construida interior, de terraza y zona común proporcional*

Versión 27/06/2025

SENIOR SUR Consulting

ARCHY.tek Arquitectura y Urbanismo

LE HOUSE inmobiliaria · exUrban

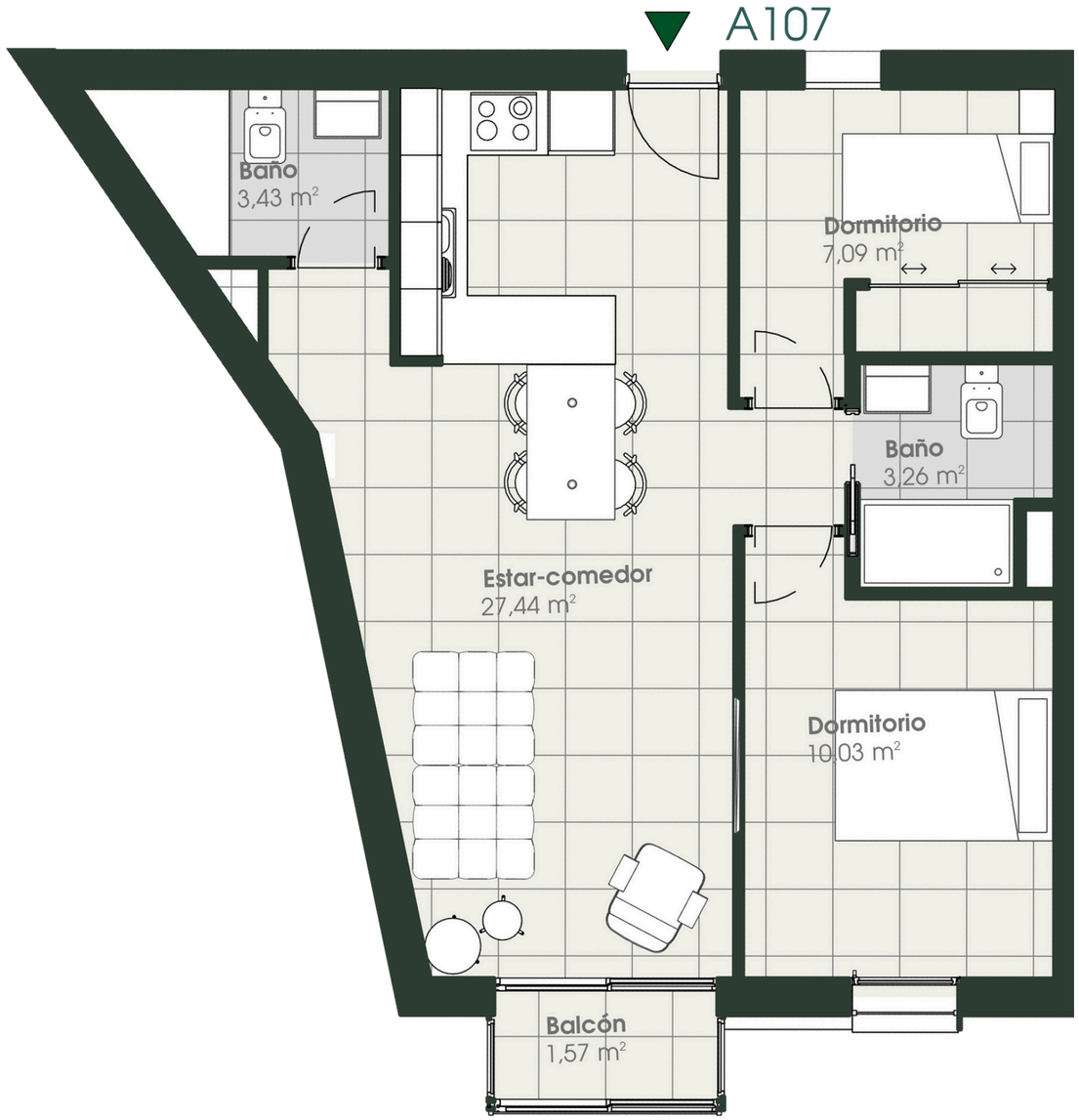

Escala gráfica: 1m

El presente plano es un avance del proyecto y es orientativo, no constituye documento contractual; sujeto a modificaciones por exigencias técnicas, jurídicas o administrativas derivadas de la obtención de todos los permisos y licencias reglamentarios, así como las necesidades constructivas o de diseño derivadas del desarrollo del proyecto y la Dirección de Obra. Las superficies útiles tiene carácter provisional hasta la obtención de la correspondiente Licencia de Obras. La jardinería, el mobiliario urbano y el amueblamiento es ficticio, teniendo validez únicamente a efectos decorativos

RESIDENCIAL

JARDÍN DE LA MURALLA

A108

P.1º. PORTAL A

1 DORMITORIO
1 BAÑO
Superficie Útil :
34,81 m2



SUPERFICIES APROXIMADAS

Superficie Útil Interior	34,81 m2
Superficie Construida	50,95 m2

**Incluye construida interior, de terraza y zona común proporcional*

Versión 27/06/2025

SENIOR SUR Consulting

ARCHY.tek Arquitectura y Urbanismo

LE HOUSE inmobiliaria · exUrban

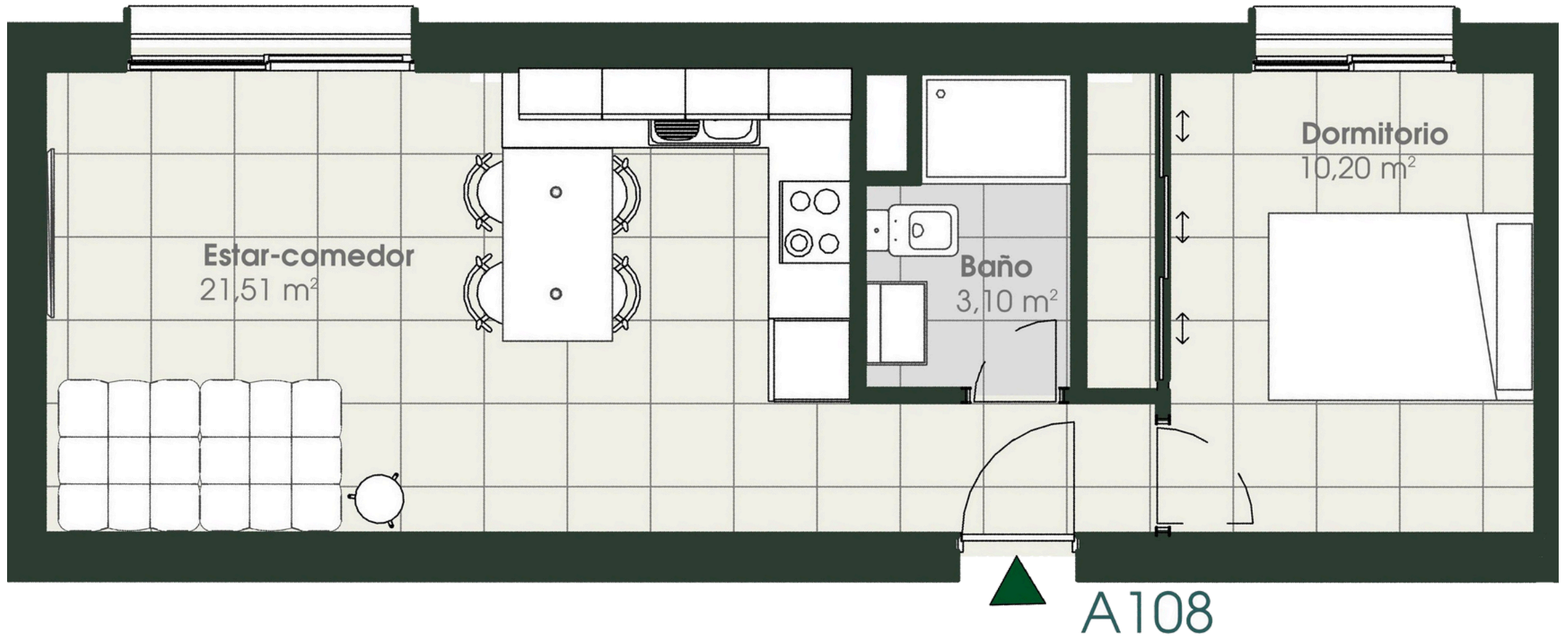

Escala gráfica: 1m

El presente plano es un avance del proyecto y es orientativo, no constituye documento contractual; sujeto a modificaciones por exigencias técnicas, jurídicas o administrativas derivadas de la obtención de todos los permisos y licencias reglamentarios, así como las necesidades constructivas o de diseño derivadas del desarrollo del proyecto y la Dirección de Obra. Las superficies útiles tiene carácter provisional hasta la obtención de la correspondiente Licencia de Obras. La jardinería, el mobiliario urbano y el amueblamiento es ficticio, teniendo validez únicamente a efectos decorativos

RESIDENCIAL

JARDÍN DE LA MURALLA

A109

P.1º. PORTAL A

1 DORMITORIO
1 BAÑO
Superficie Útil :
34,86 m2



SUPERFICIES APROXIMADAS

Superficie Útil Interior	34,86 m2
Superficie Construida	50,91 m2

**Incluye construida interior, de terraza y zona común proporcional*

Versión 27/06/2025

SENIOR SUR Consulting

ARCHY.tek Arquitectura y Urbanismo

LE HOUSE inmobiliaria · exUrban

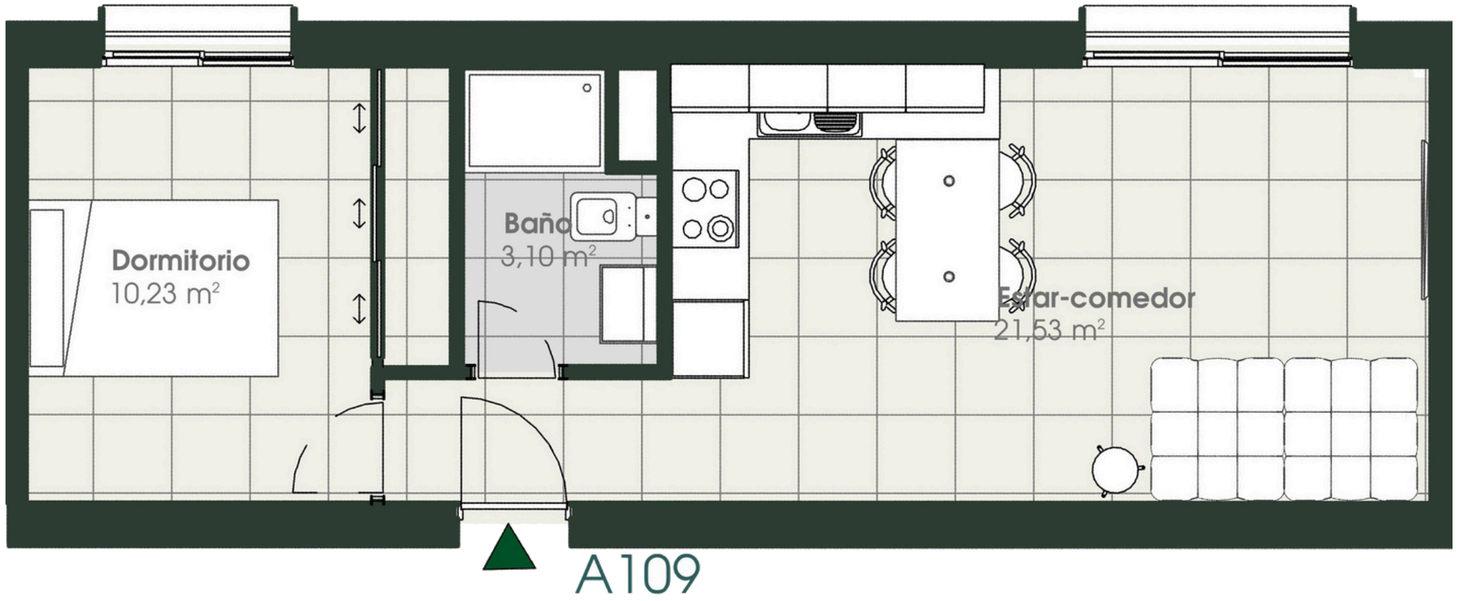

Escala gráfica: 1m

El presente plano es un avance del proyecto y es orientativo, no constituye documento contractual; sujeto a modificaciones por exigencias técnicas, jurídicas o administrativas derivadas de la obtención de todos los permisos y licencias reglamentarios, así como las necesidades constructivas o de diseño derivadas del desarrollo del proyecto y la Dirección de Obra. Las superficies útiles tiene carácter provisional hasta la obtención de la correspondiente Licencia de Obras. La jardinería, el mobiliario urbano y el amueblamiento es ficticio, teniendo validez únicamente a efectos decorativos

RESIDENCIAL

JARDÍN DE LA MURALLA

B101

P.1º. PORTAL B

1 DORMITORIO
1 BAÑO
Superficie Útil :
39,42 m2



SUPERFICIES APROXIMADAS

Superficie Útil Interior	37,61 m2
Superficie Útil de balcón	1,81 m2
Superficie Construida	55,96 m2

**Incluye construida interior, de terraza y zona común proporcional*

Versión 27/06/2025

SENIOR SUR Consulting

ARCHY.tek Arquitectura y Urbanismo

LE HOUSE inmobiliaria · exUrban

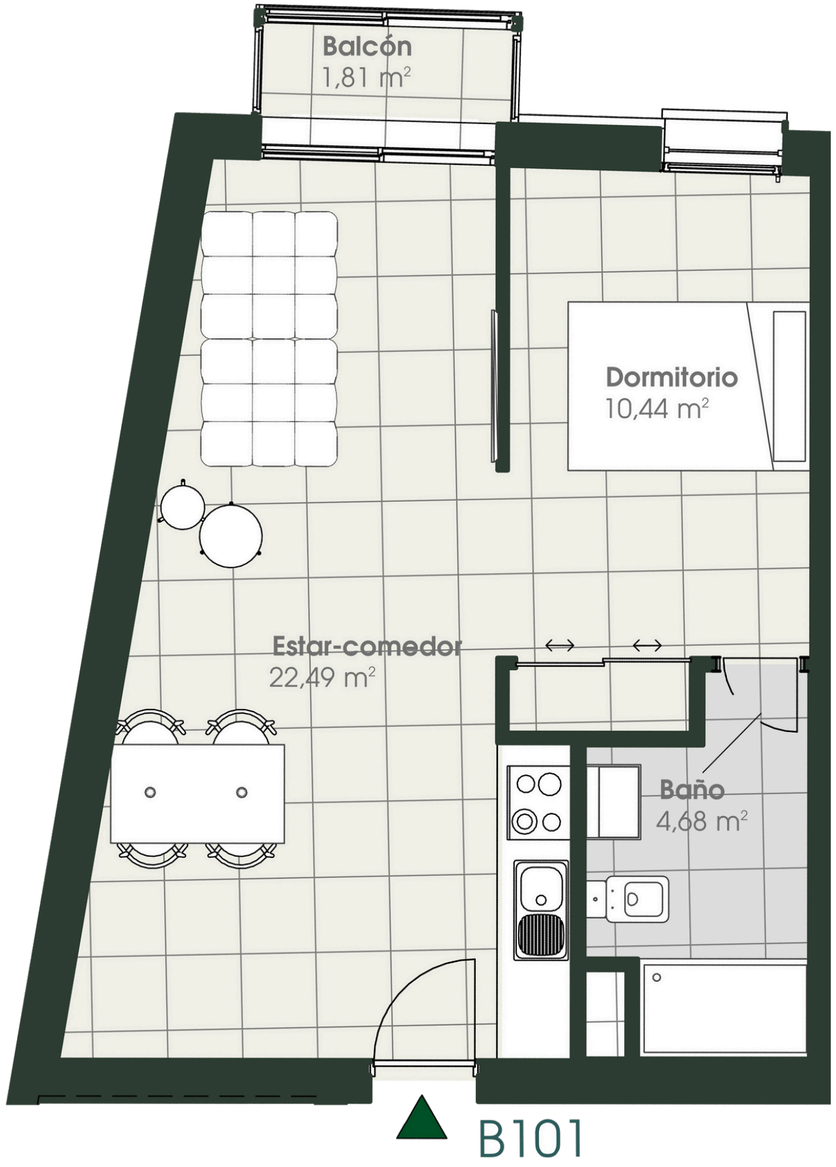

Escala gráfica: 1m

El presente plano es un avance del proyecto y es orientativo, no constituye documento contractual; sujeto a modificaciones por exigencias técnicas, jurídicas o administrativas derivadas de la obtención de todos los permisos y licencias reglamentarios, así como las necesidades constructivas o de diseño derivadas del desarrollo del proyecto y la Dirección de Obra. Las superficies útiles tiene carácter provisional hasta la obtención de la correspondiente Licencia de Obras. La jardinería, el mobiliario urbano y el amueblamiento es ficticio, teniendo validez únicamente a efectos decorativos

RESIDENCIAL

JARDÍN DE LA MURALLA

B102

P.1º. PORTAL B

1 DORMITORIO
1 BAÑO
Superficie Útil :
38,99 m2



SUPERFICIES APROXIMADAS

Superficie Útil Interior	37,18 m2
Superficie Útil de balcón	1,81 m2
Superficie Construida	53,65 m2

**Incluye construida interior, de terraza y zona común proporcional*

Versión 27/06/2025

SENIOR SUR Consulting

ARCHY.tek Arquitectura y Urbanismo

LE HOUSE inmobiliaria · exUrban

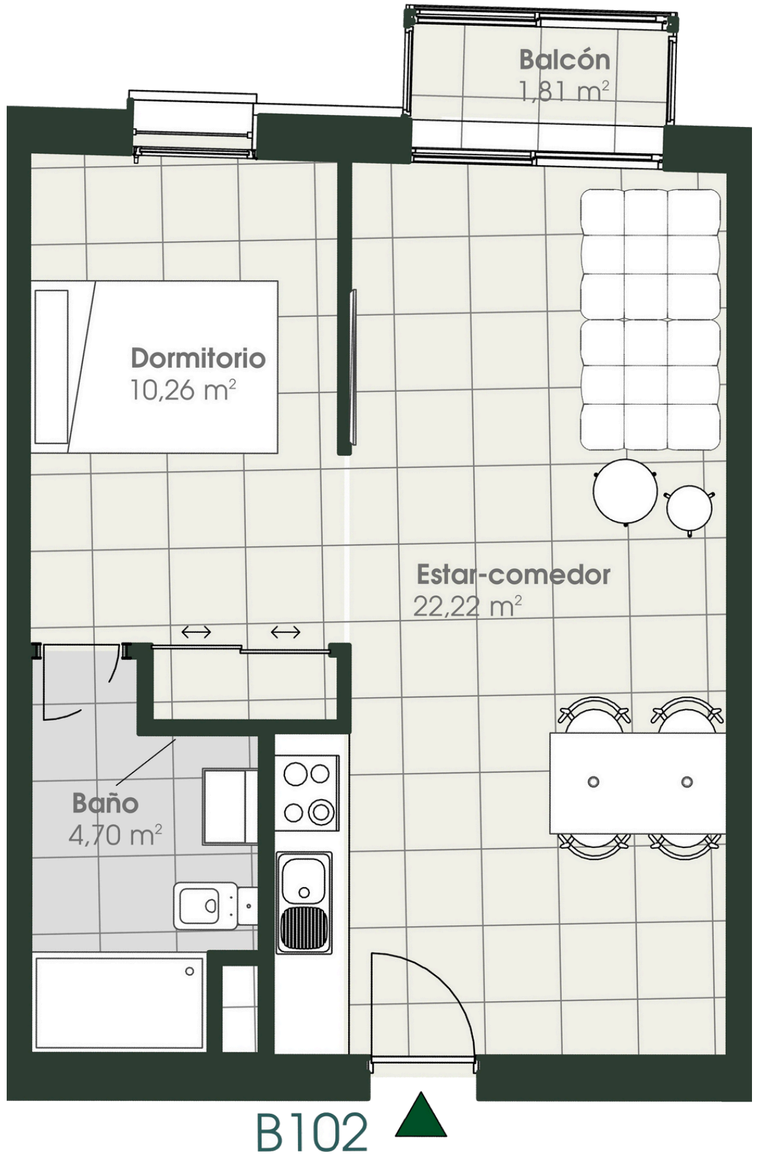

B102

Escala gráfica: 1m

El presente plano es un avance del proyecto y es orientativo, no constituye documento contractual; sujeto a modificaciones por exigencias técnicas, jurídicas o administrativas derivadas de la obtención de todos los permisos y licencias reglamentarios, así como las necesidades constructivas o de diseño derivadas del desarrollo del proyecto y la Dirección de Obra. Las superficies útiles tiene carácter provisional hasta la obtención de la correspondiente Licencia de Obras. La jardinería, el mobiliario urbano y el amueblamiento es ficticio, teniendo validez únicamente a efectos decorativos

RESIDENCIAL

JARDÍN DE LA MURALLA

B103

P.1º. PORTAL B

2 DORMITORIOS

2 BAÑOS

Superficie Útil :

62,14 m2



SUPERFICIES APROXIMADAS

Superficie Útil Interior	60,33 m2
Superficie Útil de balcón	1,81 m2
Superficie Construida	83,78 m2

**Incluye construida interior, de terraza y zona común proporcional*

Versión 27/06/2025

SENIOR SUR Consulting

ARCHY.tek Arquitectura y Urbanismo

LE HOUSE inmobiliaria · exUrban

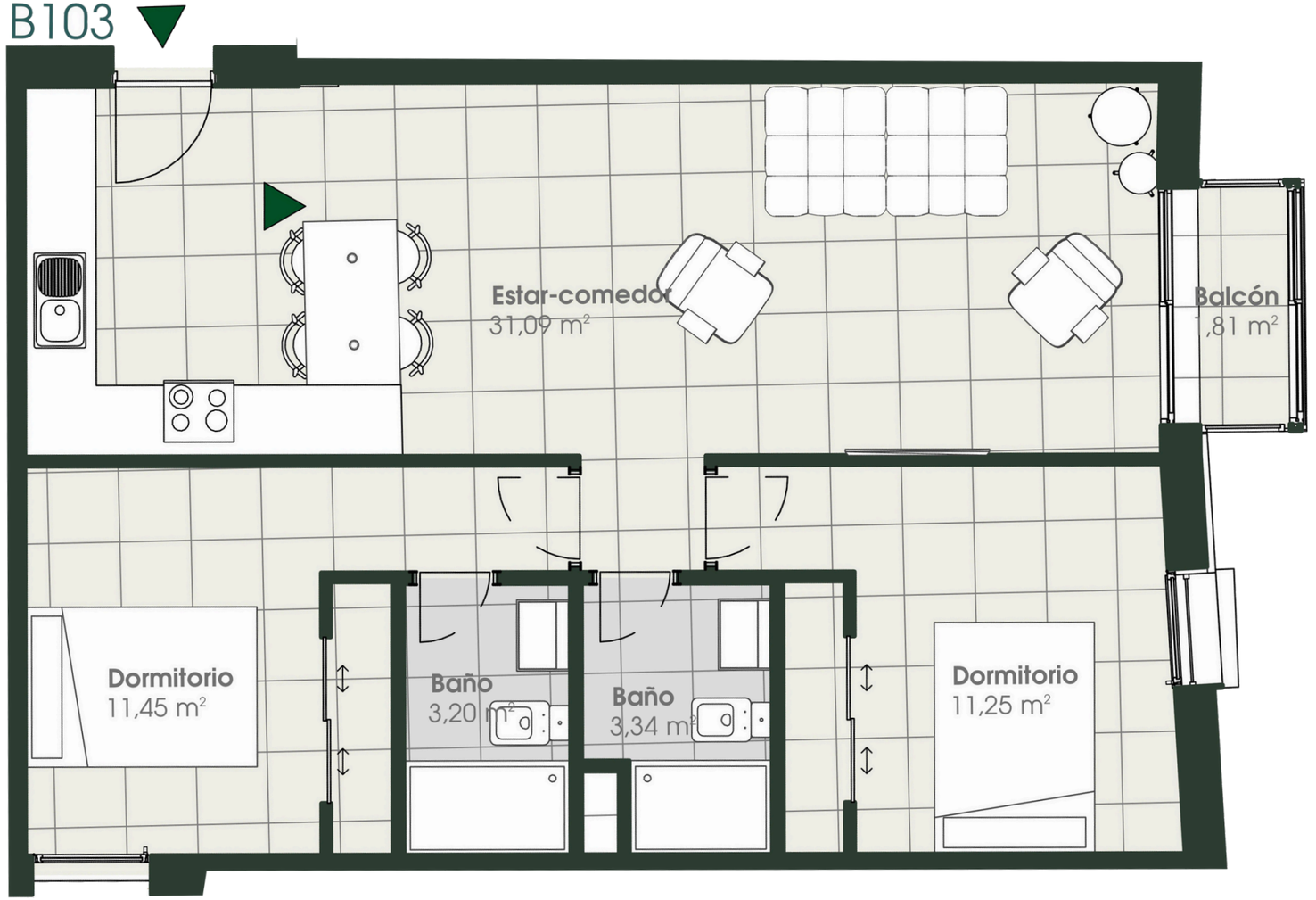

Escala gráfica: 1m

El presente plano es un avance del proyecto y es orientativo, no constituye documento contractual; sujeto a modificaciones por exigencias técnicas, jurídicas o administrativas derivadas de la obtención de todos los permisos y licencias reglamentarios, así como las necesidades constructivas o de diseño derivadas del desarrollo del proyecto y la Dirección de Obra. Las superficies útiles tiene carácter provisional hasta la obtención de la correspondiente Licencia de Obras. La jardinería, el mobiliario urbano y el amueblamiento es ficticio, teniendo validez únicamente a efectos decorativos

RESIDENCIAL

JARDÍN DE LA MURALLA

B104

P.1º. PORTAL B

1 DORMITORIO
1 BAÑO
Superficie Útil :
35,77 m2



SUPERFICIES APROXIMADAS

Superficie Útil Interior	35,77 m2
Superficie Construida	50,02 m2

**Incluye construida interior, de terraza y zona común proporcional*

Versión 27/06/2025

SENIOR SUR Consulting

ARCHY.tek Arquitectura y Urbanismo

LE HOUSE inmobiliaria · exUrban

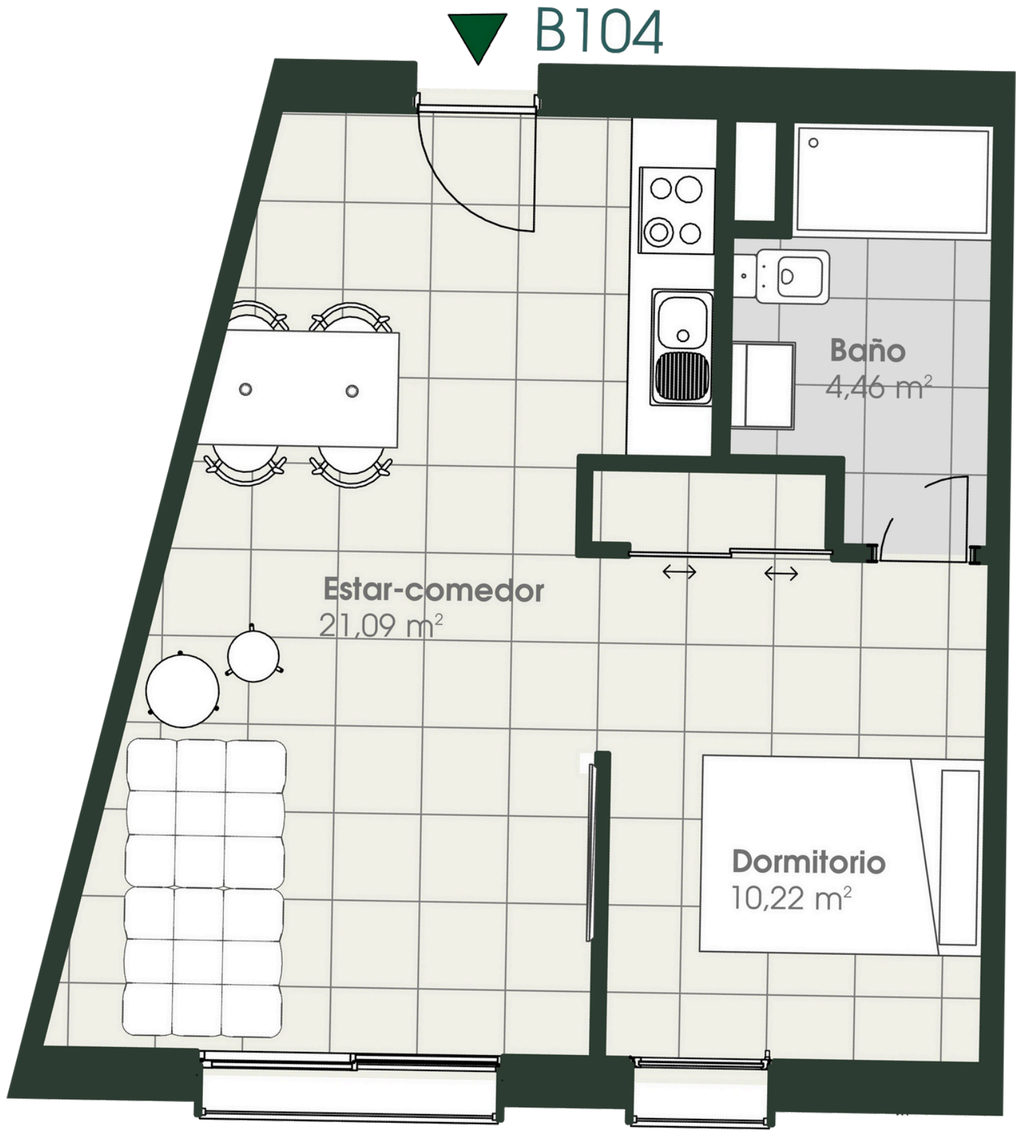

Escala gráfica: 1m

El presente plano es un avance del proyecto y es orientativo, no constituye documento contractual; sujeto a modificaciones por exigencias técnicas, jurídicas o administrativas derivadas de la obtención de todos los permisos y licencias reglamentarios, así como las necesidades constructivas o de diseño derivadas del desarrollo del proyecto y la Dirección de Obra. Las superficies útiles tiene carácter provisional hasta la obtención de la correspondiente Licencia de Obras. La jardinería, el mobiliario urbano y el amueblamiento es ficticio, teniendo validez únicamente a efectos decorativos

RESIDENCIAL

JARDÍN DE LA MURALLA

B105

P.1º. PORTAL B

1 DORMITORIO
1 BAÑO
Superficie Útil :
35,05 m2



SUPERFICIES APROXIMADAS

Superficie Útil Interior	33,48 m2
Superficie Útil de balcón	1,57 m2
Superficie Construida	48,15 m2

**Incluye construida interior, de terraza y zona común proporcional*

Versión 27/06/2025

SENIOR SUR Consulting

ARCHY.tek Arquitectura y Urbanismo

LE HOUSE inmobiliaria · ex Urban

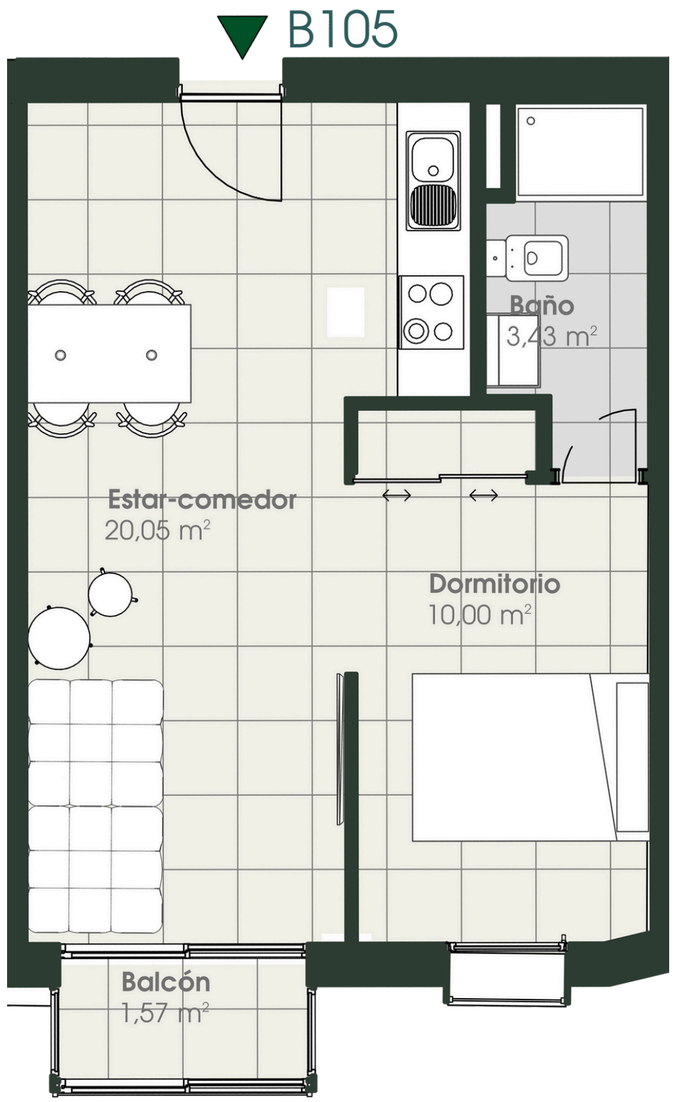

Escala gráfica: 1m

El presente plano es un avance del proyecto y es orientativo, no constituye documento contractual; sujeto a modificaciones por exigencias técnicas, jurídicas o administrativas derivadas de la obtención de todos los permisos y licencias reglamentarios, así como las necesidades constructivas o de diseño derivadas del desarrollo del proyecto y la Dirección de Obra. Las superficies útiles tiene carácter provisional hasta la obtención de la correspondiente Licencia de Obras. La jardinería, el mobiliario urbano y el amueblamiento es ficticio, teniendo validez únicamente a efectos decorativos

RESIDENCIAL

JARDÍN DE LA MURALLA

B106

P.1º. PORTAL B

1 DORMITORIO
1 BAÑO
Superficie Útil :
37,44 m2



SUPERFICIES APROXIMADAS

Superficie Útil Interior	35,87 m2
Superficie Útil de balcón	1,57 m2
Superficie Construida	50,96 m2

**Incluye construida interior, de terraza y zona común proporcional*

Versión 27/06/2025

SENIOR SUR Consulting

ARCHY.tek Arquitectura y Urbanismo

LE HOUSE inmobiliaria · exUrban

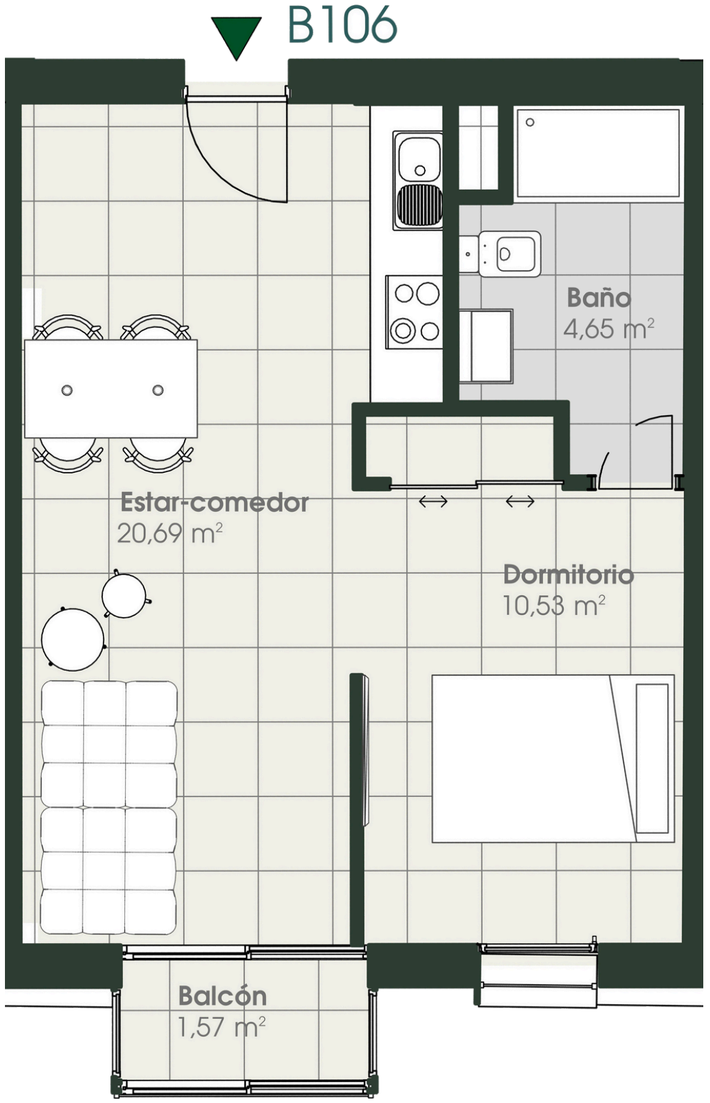

Escala gráfica: 1m

El presente plano es un avance del proyecto y es orientativo, no constituye documento contractual; sujeto a modificaciones por exigencias técnicas, jurídicas o administrativas derivadas de la obtención de todos los permisos y licencias reglamentarios, así como las necesidades constructivas o de diseño derivadas del desarrollo del proyecto y la Dirección de Obra. Las superficies útiles tiene carácter provisional hasta la obtención de la correspondiente Licencia de Obras. La jardinería, el mobiliario urbano y el amueblamiento es ficticio, teniendo validez únicamente a efectos decorativos

RESIDENCIAL

JARDÍN DE LA MURALLA

B107

P.1º. PORTAL B

1 DORMITORIO
1 BAÑO

Superficie Útil :
33,89 m2



SUPERFICIES APROXIMADAS

Superficie Útil Interior	33,89 m2
Superficie Construida	47,88 m2

**Incluye construida interior, de terraza y zona común proporcional*

Versión 27/06/2025

SENIOR SUR Consulting

ARCHY.tek Arquitectura y Urbanismo

LE HOUSE inmobiliaria · Urban

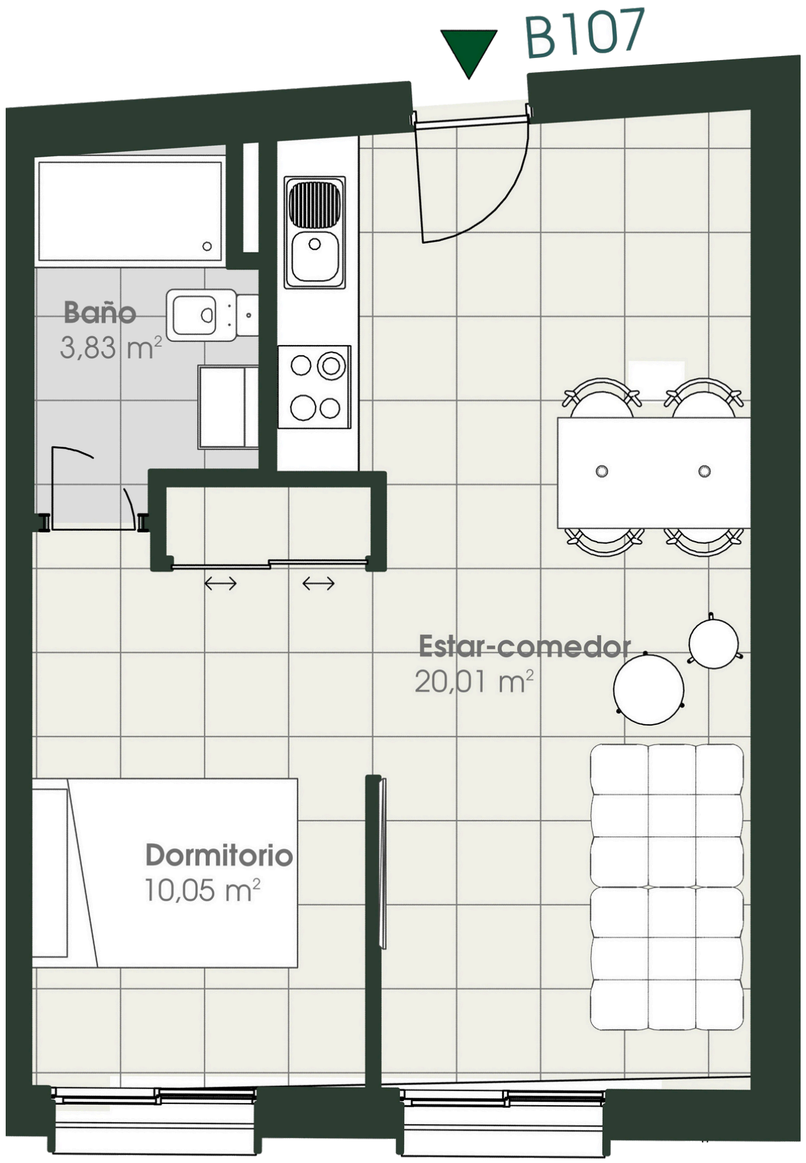

Escala gráfica: 1m

El presente plano es un avance del proyecto y es orientativo, no constituye documento contractual; sujeto a modificaciones por exigencias técnicas, jurídicas o administrativas derivadas de la obtención de todos los permisos y licencias reglamentarios, así como las necesidades constructivas o de diseño derivadas del desarrollo del proyecto y la Dirección de Obra. Las superficies útiles tiene carácter provisional hasta la obtención de la correspondiente Licencia de Obras. La jardinería, el mobiliario urbano y el amueblamiento es ficticio, teniendo validez únicamente a efectos decorativos

RESIDENCIAL

JARDÍN DE LA MURALLA

B108

P.1º. PORTAL B

1 DORMITORIO
1 BAÑO
Superficie Útil :
33,98 m2



SUPERFICIES APROXIMADAS

Superficie Útil Interior	33,98 m2
Superficie Construida	48,02 m2

**Incluye construida interior, de terraza y zona común proporcional*

Versión 27/06/2025

SENIOR SUR Consulting

ARCHY.tek Arquitectura y Urbanismo

LE HOUSE inmobiliaria · Urban

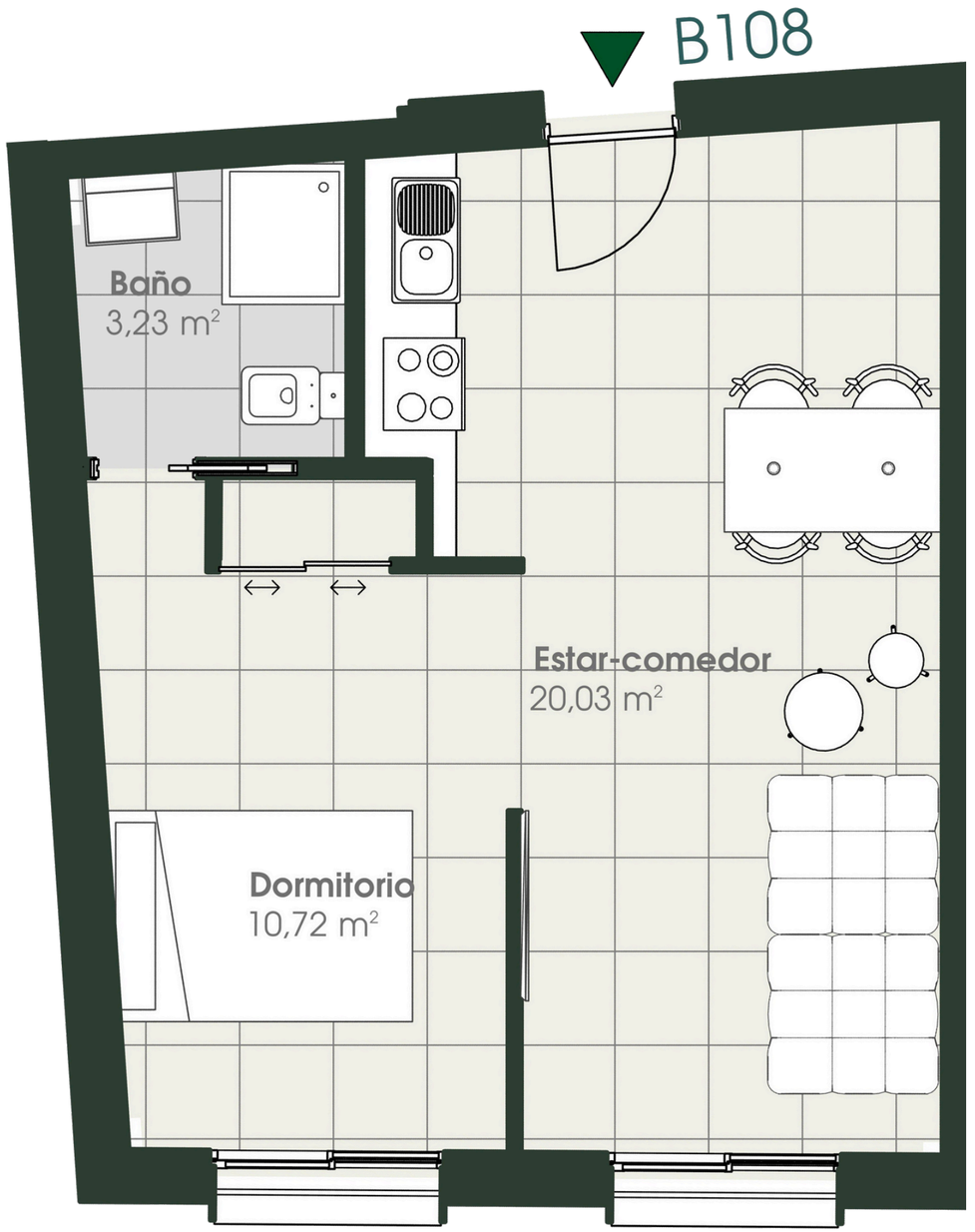

Escala gráfica: 1m

El presente plano es un avance del proyecto y es orientativo, no constituye documento contractual; sujeto a modificaciones por exigencias técnicas, jurídicas o administrativas derivadas de la obtención de todos los permisos y licencias reglamentarios, así como las necesidades constructivas o de diseño derivadas del desarrollo del proyecto y la Dirección de Obra. Las superficies útiles tiene carácter provisional hasta la obtención de la correspondiente Licencia de Obras. La jardinería, el mobiliario urbano y el amueblamiento es ficticio, teniendo validez únicamente a efectos decorativos

RESIDENCIAL

JARDÍN DE LA MURALLA

C101

P.1º. PORTAL C

2 DORMITORIOS

2 BAÑOS

Superficie Útil :

53,65 m2



SUPERFICIES APROXIMADAS

Superficie Útil Interior	52,08 m2
Superficie Útil de balcón	1,57 m2
Superficie Construida	77,37 m2

**Incluye construida interior, de terraza y zona común proporcional*

Versión 27/06/2025

SENIOR SUR Consulting

ARCHY.tek Arquitectura y Urbanismo

LE HOUSE inmobiliaria

Urban

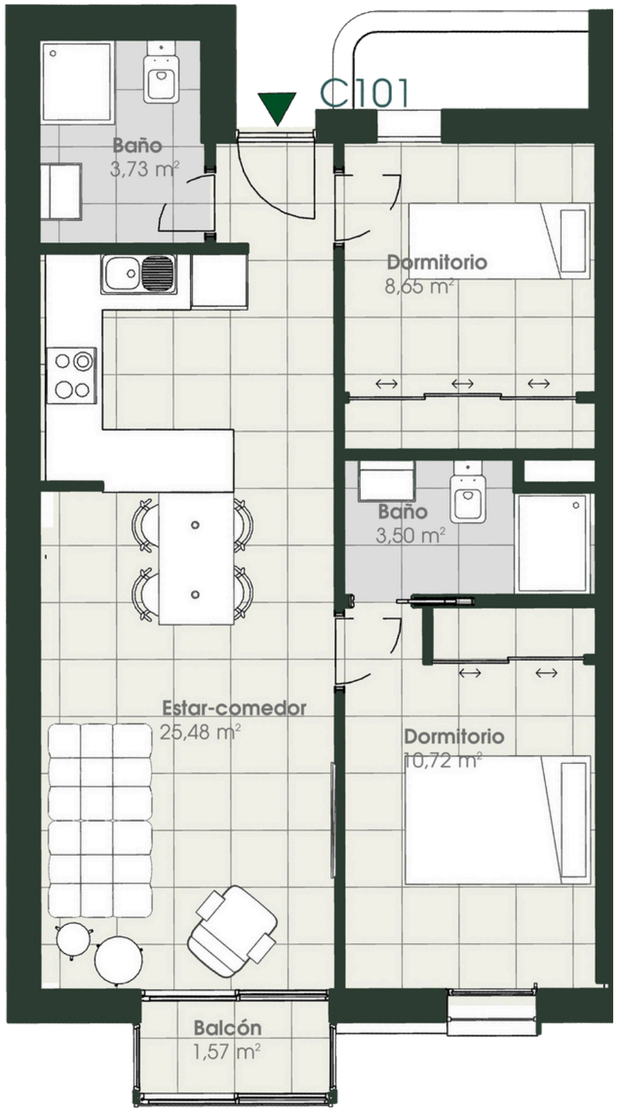

Escala gráfica: 1m

El presente plano es un avance del proyecto y es orientativo, no constituye documento contractual; sujeto a modificaciones por exigencias técnicas, jurídicas o administrativas derivadas de la obtención de todos los permisos y licencias reglamentarios, así como las necesidades constructivas o de diseño derivadas del desarrollo del proyecto y la Dirección de Obra. Las superficies útiles tiene carácter provisional hasta la obtención de la correspondiente Licencia de Obras. La jardinería, el mobiliario urbano y el amueblamiento es ficticio, teniendo validez únicamente a efectos decorativos

RESIDENCIAL

JARDÍN DE LA MURALLA

C102

P.1º. PORTAL C

2 DORMITORIOS

2 BAÑOS

Superficie Útil :

52,37 m2



SUPERFICIES APROXIMADAS

Superficie Útil Interior	50,80 m2
Superficie Útil de balcón	1,57 m2
Superficie Construida	72,30m2

**Incluye construida interior, de terraza y zona común proporcional*

Versión 27/06/2025

SENIOR SUR Consulting

ARCHY.tek Arquitectura y Urbanismo

LE HOUSE inmobiliaria · Urban

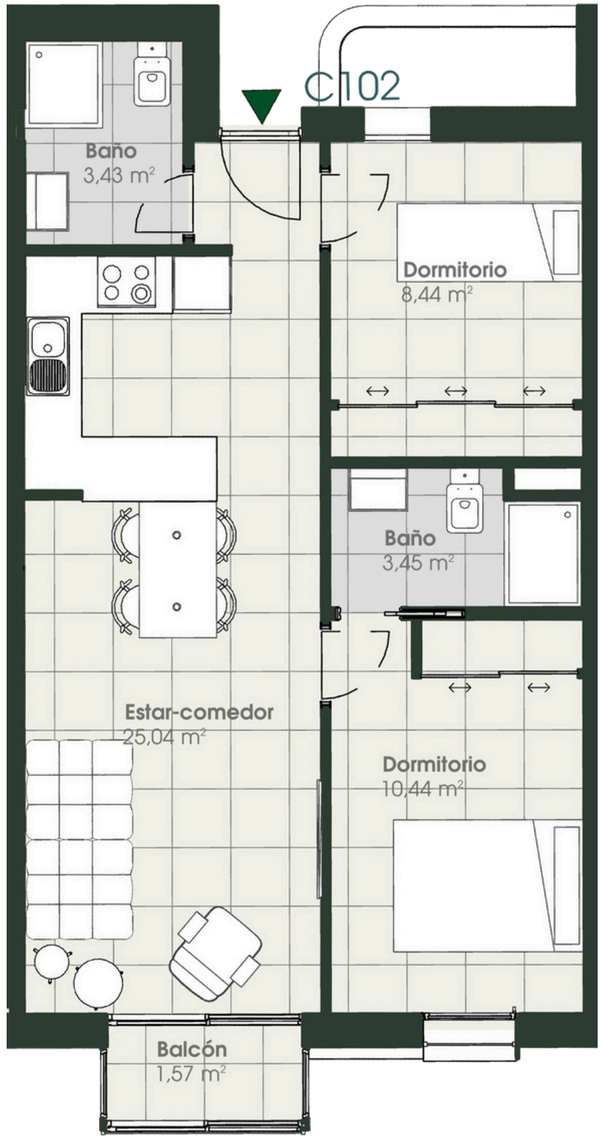

Escala gráfica: 1m

El presente plano es un avance del proyecto y es orientativo, no constituye documento contractual; sujeto a modificaciones por exigencias técnicas, jurídicas o administrativas derivadas de la obtención de todos los permisos y licencias reglamentarios, así como las necesidades constructivas o de diseño derivadas del desarrollo del proyecto y la Dirección de Obra. Las superficies útiles tiene carácter provisional hasta la obtención de la correspondiente Licencia de Obras. La jardinería, el mobiliario urbano y el amueblamiento es ficticio, teniendo validez únicamente a efectos decorativos

RESIDENCIAL

JARDÍN DE LA MURALLA

C103

P.1º. PORTAL C

2 DORMITORIOS

2 BAÑOS

Superficie Útil :

52,34 m2



SUPERFICIES APROXIMADAS

Superficie Útil Interior	50,75 m2
Superficie Útil de balcón	1,59 m2
Superficie Construida	72,03 m2

**Incluye construida interior, de terraza y zona común proporcional*

Versión 27/06/2025

SENIOR SUR Consulting

ARCHY.tek Arquitectura y Urbanismo

LE HOUSE inmobiliaria · exUrban

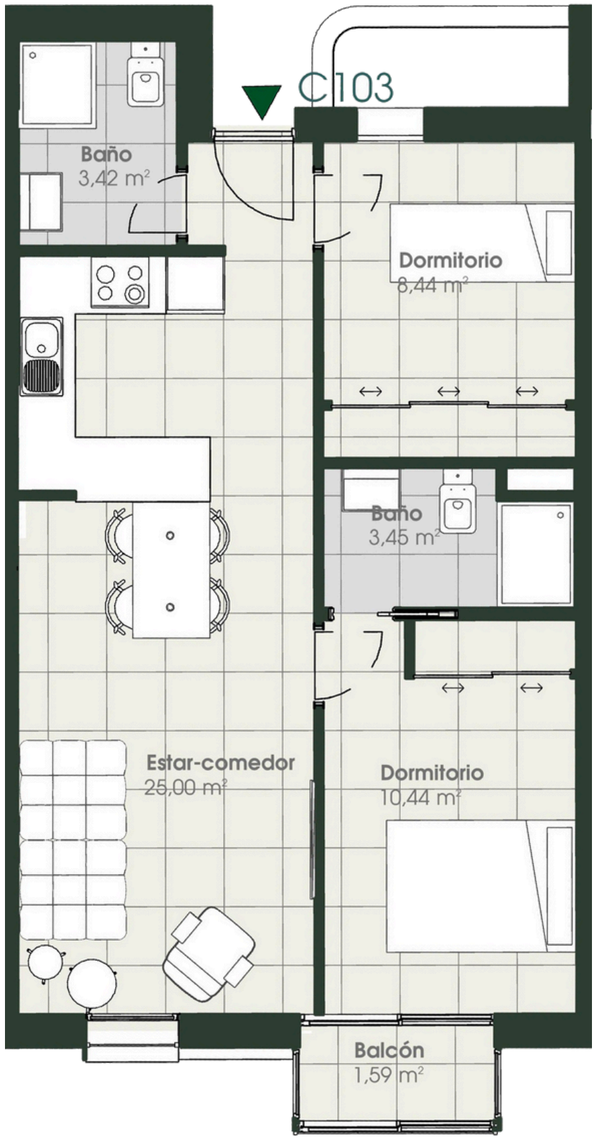

Escala gráfica: 1m

El presente plano es un avance del proyecto y es orientativo, no constituye documento contractual; sujeto a modificaciones por exigencias técnicas, jurídicas o administrativas derivadas de la obtención de todos los permisos y licencias reglamentarios, así como las necesidades constructivas o de diseño derivadas del desarrollo del proyecto y la Dirección de Obra. Las superficies útiles tiene carácter provisional hasta la obtención de la correspondiente Licencia de Obras. La jardinería, el mobiliario urbano y el amueblamiento es ficticio, teniendo validez únicamente a efectos decorativos

RESIDENCIAL

JARDÍN DE LA MURALLA

C104

P.1º. PORTAL C

2 DORMITORIOS

2 BAÑOS

Superficie Útil :

52,37 m2



SUPERFICIES APROXIMADAS

Superficie Útil Interior	50,80 m2
Superficie Útil de balcón	1,57 m2
Superficie Construida	72,01 m2

**Incluye construida interior, de terraza y zona común proporcional*

Versión 27/06/2025

SENIOR SUR Consulting

ARCHY.tek Arquitectura y Urbanismo

LE HOUSE inmobiliaria · Urban

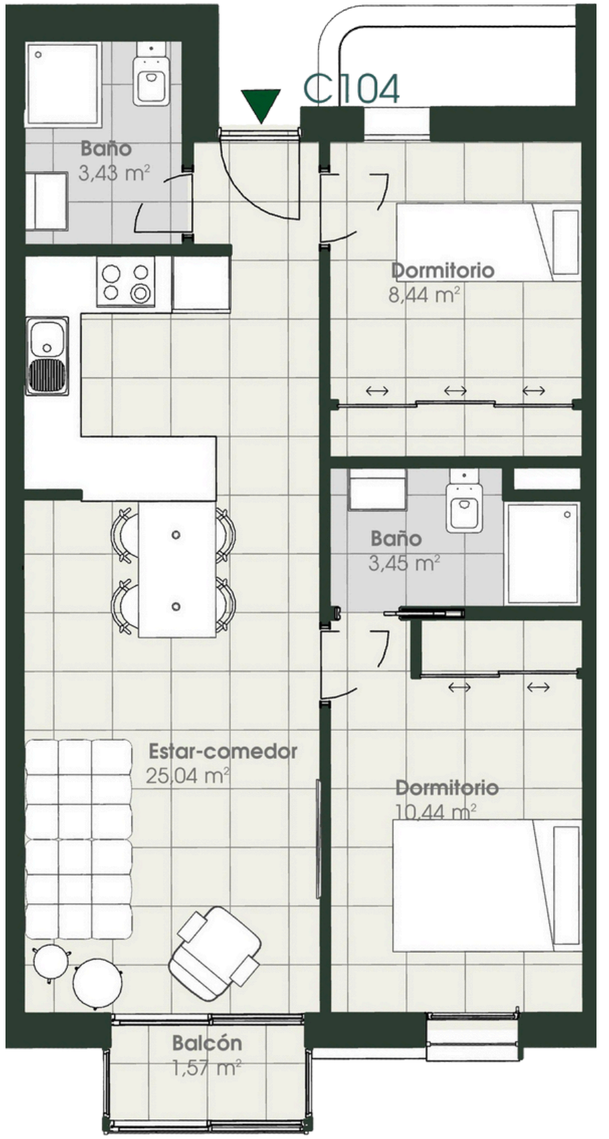

Escala gráfica: 1m

El presente plano es un avance del proyecto y es orientativo, no constituye documento contractual; sujeto a modificaciones por exigencias técnicas, jurídicas o administrativas derivadas de la obtención de todos los permisos y licencias reglamentarios, así como las necesidades constructivas o de diseño derivadas del desarrollo del proyecto y la Dirección de Obra. Las superficies útiles tiene carácter provisional hasta la obtención de la correspondiente Licencia de Obras. La jardinería, el mobiliario urbano y el amueblamiento es ficticio, teniendo validez únicamente a efectos decorativos

RESIDENCIAL

JARDÍN DE LA MURALLA

C105

P.1º. PORTAL C

2 DORMITORIOS

2 BAÑOS

Superficie Útil :

52,40 m2



SUPERFICIES APROXIMADAS

Superficie Útil Interior	50,80 m2
Superficie Útil de balcón	1,60 m2
Superficie Construida	78,93 m2

**Incluye construida interior, de terraza y zona común proporcional*

Versión 27/06/2025

SENIOR SUR Consulting

ARCHY.tek Arquitectura y Urbanismo

LE HOUSE inmobiliaria · exUrban

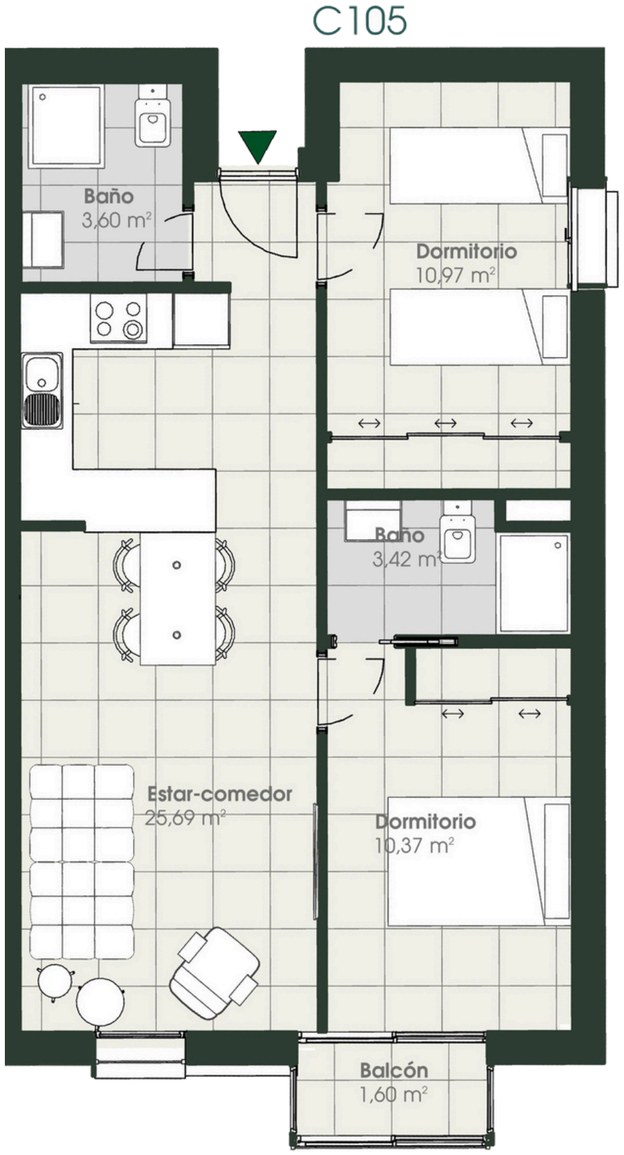

Escala gráfica: 1m

El presente plano es un avance del proyecto y es orientativo, no constituye documento contractual; sujeto a modificaciones por exigencias técnicas, jurídicas o administrativas derivadas de la obtención de todos los permisos y licencias reglamentarios, así como las necesidades constructivas o de diseño derivadas del desarrollo del proyecto y la Dirección de Obra. Las superficies útiles tiene carácter provisional hasta la obtención de la correspondiente Licencia de Obras. La jardinería, el mobiliario urbano y el amueblamiento es ficticio, teniendo validez únicamente a efectos decorativos

RESIDENCIAL

JARDÍN DE LA MURALLA

C106

P.1º. PORTAL C

2 DORMITORIOS

2 BAÑOS

Superficie Útil :

59,68 m2



SUPERFICIES APROXIMADAS

Superficie Útil Interior	57,91 m2
Superficie Útil de balcón	1,77 m2
Superficie Construida	79,87 m2

**Incluye construida interior, de terraza y zona común proporcional*

Versión 27/06/2025

SENIOR SUR Consulting

ARCHY.tek Arquitectura y Urbanismo

LE HOUSE inmobiliaria

Urban

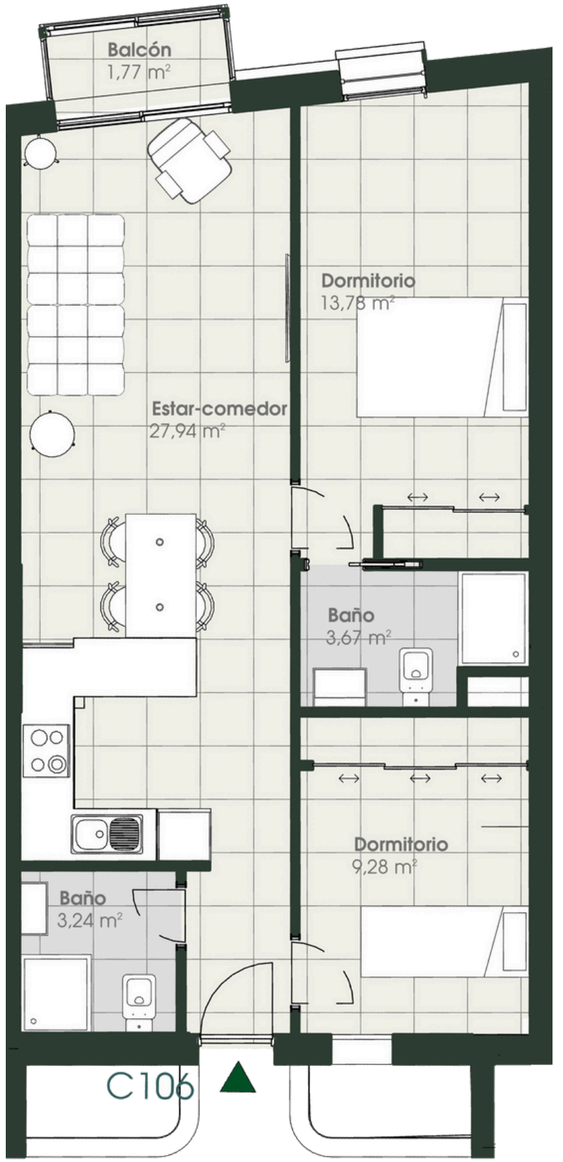

Escala gráfica: 1m

El presente plano es un avance del proyecto y es orientativo, no constituye documento contractual; sujeto a modificaciones por exigencias técnicas, jurídicas o administrativas derivadas de la obtención de todos los permisos y licencias reglamentarios, así como las necesidades constructivas o de diseño derivadas del desarrollo del proyecto y la Dirección de Obra. Las superficies útiles tiene carácter provisional hasta la obtención de la correspondiente Licencia de Obras. La jardinería, el mobiliario urbano y el amueblamiento es ficticio, teniendo validez únicamente a efectos decorativos

RESIDENCIAL

JARDÍN DE LA MURALLA

C107

P.1º. PORTAL C

2 DORMITORIOS

2 BAÑOS

Superficie Útil :

57,83 m2



SUPERFICIES APROXIMADAS

Superficie Útil Interior	56,08 m2
Superficie Útil de balcón	1,75 m2
Superficie Construida	78,15 m2

**Incluye construida interior, de terraza y zona común proporcional*

Versión 27/06/2025

SENIOR SUR Consulting

ARCHY.tek Arquitectura y Urbanismo

LE HOUSE inmobiliaria

Urban

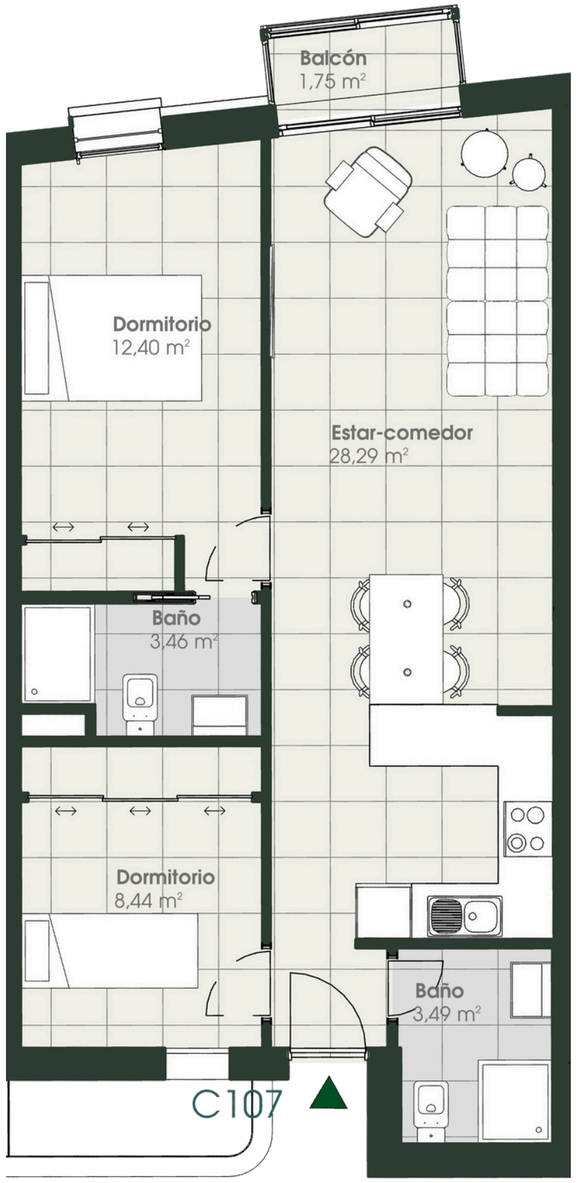

Escala gráfica: 1m

El presente plano es un avance del proyecto y es orientativo, no constituye documento contractual; sujeto a modificaciones por exigencias técnicas, jurídicas o administrativas derivadas de la obtención de todos los permisos y licencias reglamentarios, así como las necesidades constructivas o de diseño derivadas del desarrollo del proyecto y la Dirección de Obra. Las superficies útiles tiene carácter provisional hasta la obtención de la correspondiente Licencia de Obras. La jardinería, el mobiliario urbano y el amueblamiento es ficticio, teniendo validez únicamente a efectos decorativos

RESIDENCIAL

JARDÍN DE LA MURALLA

C108

P.1º. PORTAL C

2 DORMITORIOS

2 BAÑOS

Superficie Útil :

54,15 m2



SUPERFICIES APROXIMADAS

Superficie Útil Interior	52,44 m2
Superficie Útil de balcón	1,71 m2
Superficie Construida	73,61 m2

**Incluye construida interior, de terraza y zona común proporcional*

Versión 27/06/2025

SENIOR SUR Consulting

ARCHY.tek Arquitectura y Urbanismo

LE HOUSE inmobiliaria

Urban

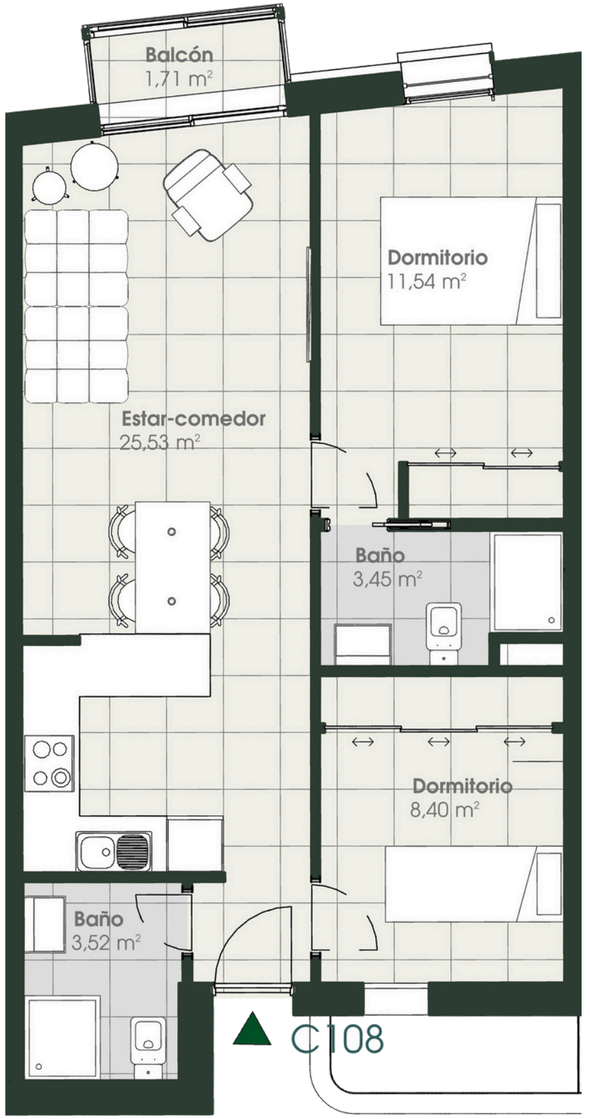

Escala gráfica: 1m

El presente plano es un avance del proyecto y es orientativo, no constituye documento contractual; sujeto a modificaciones por exigencias técnicas, jurídicas o administrativas derivadas de la obtención de todos los permisos y licencias reglamentarios, así como las necesidades constructivas o de diseño derivadas del desarrollo del proyecto y la Dirección de Obra. Las superficies útiles tiene carácter provisional hasta la obtención de la correspondiente Licencia de Obras. La jardinería, el mobiliario urbano y el amueblamiento es ficticio, teniendo validez únicamente a efectos decorativos

RESIDENCIAL

JARDÍN DE LA MURALLA

C109

P.1º. PORTAL C

3 DORMITORIOS

3 BAÑOS

Superficie Útil :

69,47 m2



SUPERFICIES APROXIMADAS

Superficie Útil Interior	67,78 m2
Superficie Útil de balcón	1,69 m2
Superficie Construida	95,10 m2

**Incluye construida interior, de terraza y zona común proporcional*

Versión 27/06/2025

SENIOR SUR Consulting

ARCHY.tek Arquitectura y Urbanismo

LE HOUSE inmobiliaria · exUrban

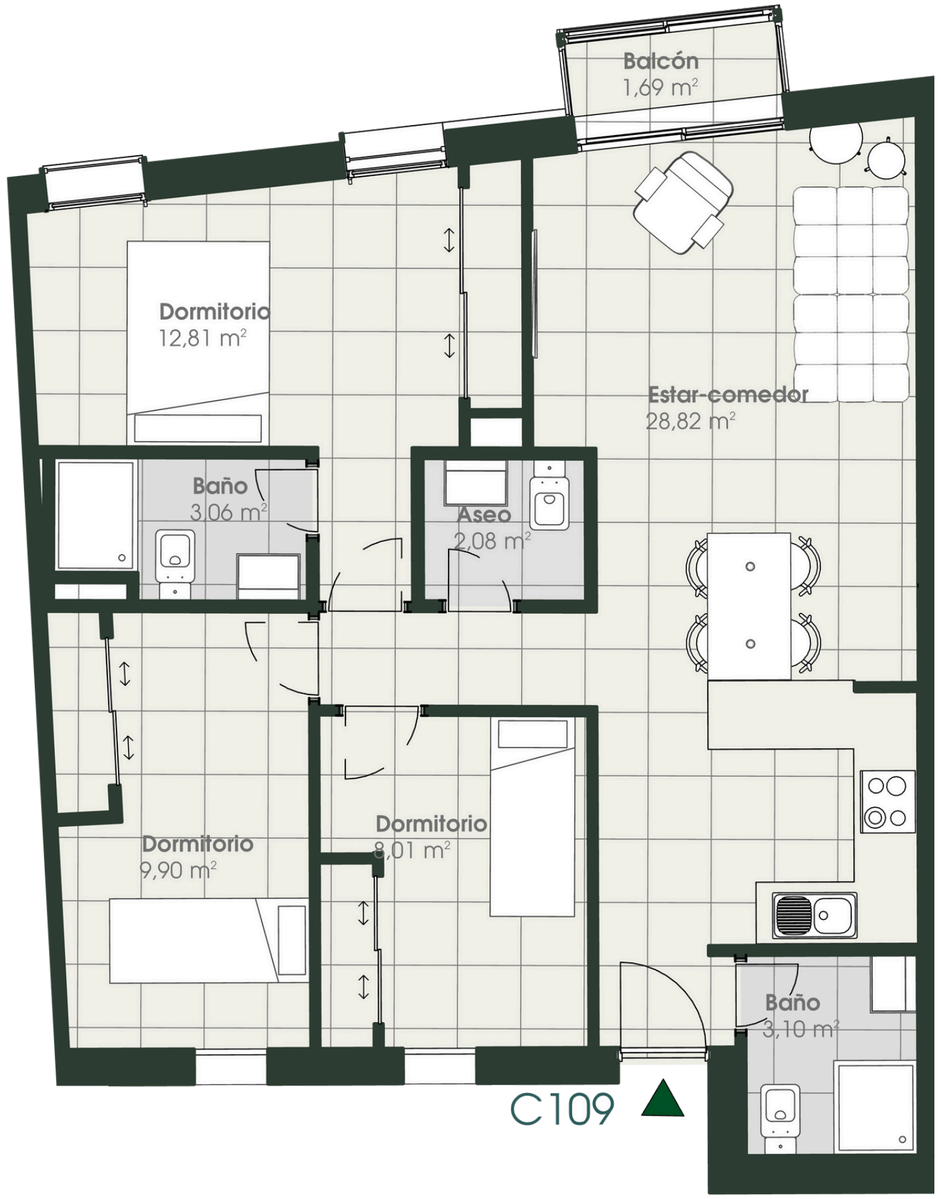

Escala gráfica: 1m

El presente plano es un avance del proyecto y es orientativo, no constituye documento contractual; sujeto a modificaciones por exigencias técnicas, jurídicas o administrativas derivadas de la obtención de todos los permisos y licencias reglamentarios, así como las necesidades constructivas o de diseño derivadas del desarrollo del proyecto y la Dirección de Obra. Las superficies útiles tiene carácter provisional hasta la obtención de la correspondiente Licencia de Obras. La jardinería, el mobiliario urbano y el amueblamiento es ficticio, teniendo validez únicamente a efectos decorativos

RESIDENCIAL

JARDÍN DE LA MURALLA

D101

P.1º. PORTAL D

2 DORMITORIOS
2 BAÑOS
Superficie Útil :
55,31 m2



SUPERFICIES APROXIMADAS

Superficie Útil Interior	53,52 m2
Superficie Útil de balcón	1,79 m2
Superficie Construida	73,44 m2

**Incluye construida interior, de terraza y zona común proporcional*

Versión 27/06/2025

SENIOR SUR Consulting

ARCHY.tek Arquitectura y Urbanismo

LE HOUSE inmobiliaria · exUrban

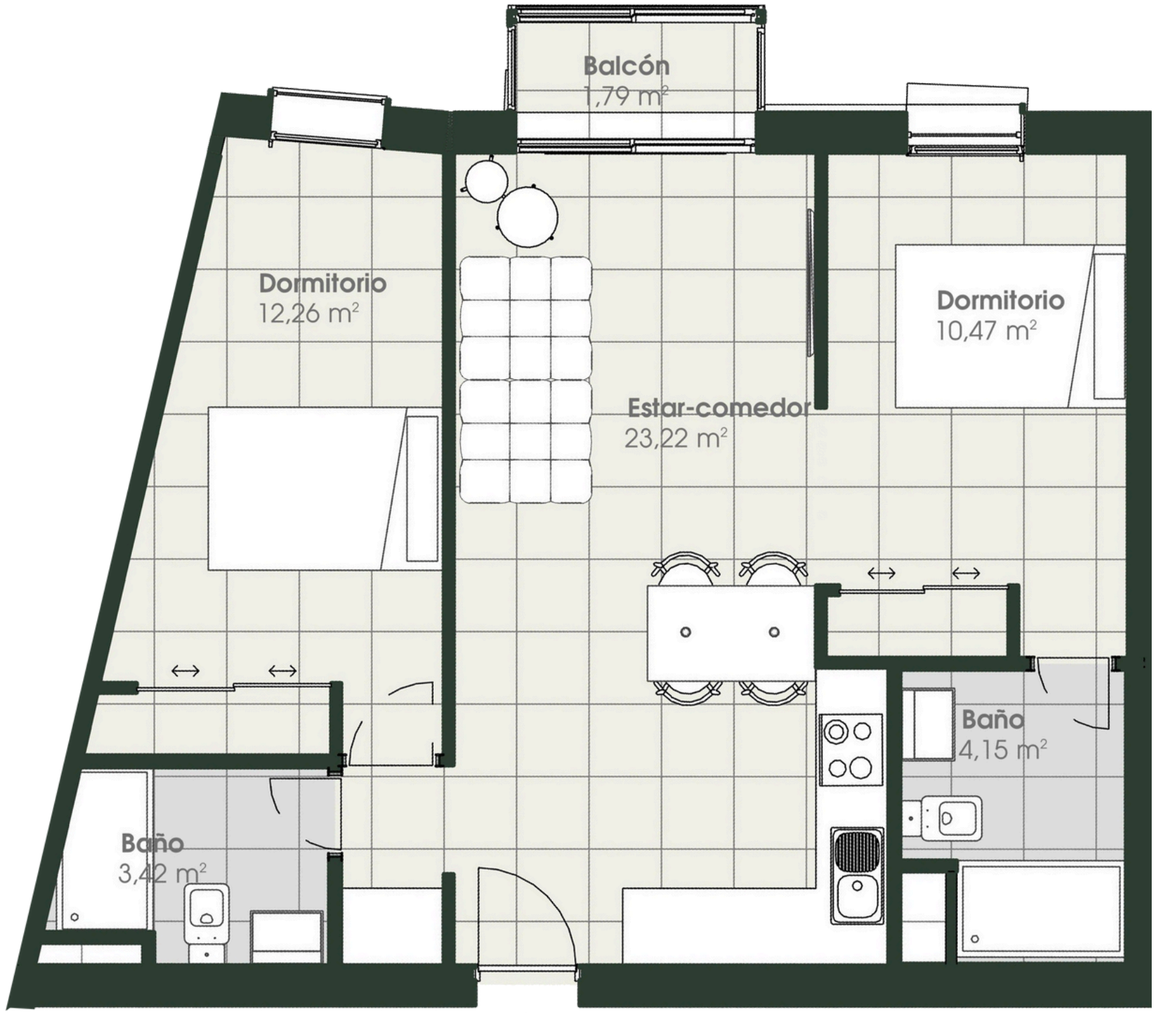

D101

Escala gráfica: 1m

El presente plano es un avance del proyecto y es orientativo, no constituye documento contractual; sujeto a modificaciones por exigencias técnicas, jurídicas o administrativas derivadas de la obtención de todos los permisos y licencias reglamentarios, así como las necesidades constructivas o de diseño derivadas del desarrollo del proyecto y la Dirección de Obra. Las superficies útiles tiene carácter provisional hasta la obtención de la correspondiente Licencia de Obras. La jardinería, el mobiliario urbano y el amueblamiento es ficticio, teniendo validez únicamente a efectos decorativos

RESIDENCIAL

JARDÍN DE LA MURALLA

D102

P.1º. PORTAL D

1 DORMITORIO

1 BAÑO

Superficie Útil :

35,51 m2



SUPERFICIES APROXIMADAS

Superficie Útil Interior	33,70 m2
Superficie Útil de balcón	1,81 m2
Superficie Construida	46,28 m2

**Incluye construida interior, de terraza y zona común proporcional*

Versión 27/06/2025

SENIOR SUR Consulting

ARCHY.tek Arquitectura y Urbanismo

LE HOUSE inmobiliaria

Urban

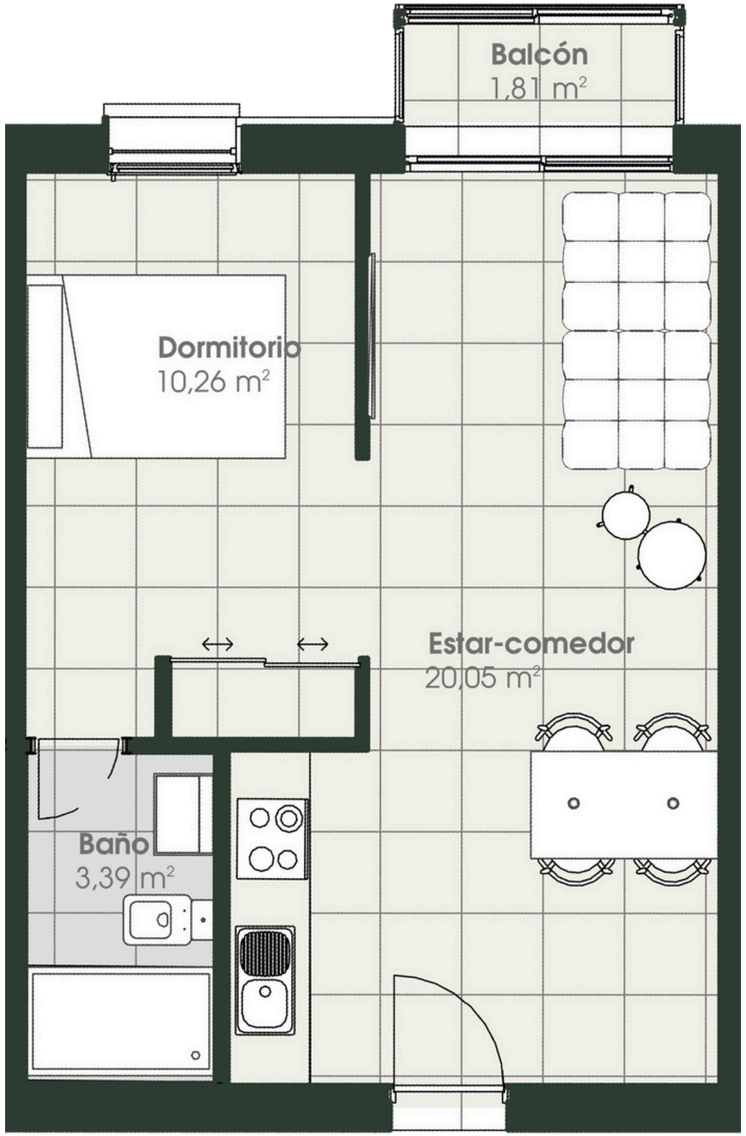

D102

Escala gráfica: 1m

El presente plano es un avance del proyecto y es orientativo, no constituye documento contractual; sujeto a modificaciones por exigencias técnicas, jurídicas o administrativas derivadas de la obtención de todos los permisos y licencias reglamentarios, así como las necesidades constructivas o de diseño derivadas del desarrollo del proyecto y la Dirección de Obra. Las superficies útiles tiene carácter provisional hasta la obtención de la correspondiente Licencia de Obras. La jardinería, el mobiliario urbano y el amueblamiento es ficticio, teniendo validez únicamente a efectos decorativos

RESIDENCIAL

JARDÍN DE LA MURALLA

D103

P.1º. PORTAL D

1 DORMITORIO

1 BAÑO

Superficie Útil :

35,08 m2



SUPERFICIES APROXIMADAS

Superficie Útil Interior	33,27 m2
Superficie Útil de balcón	1,81 m2
Superficie Construida	47,69 m2

**Incluye construida interior, de terraza y zona común proporcional*

Versión 27/06/2025

SENIOR SUR Consulting

ARCHY.tek Arquitectura y Urbanismo

LE HOUSE inmobiliaria

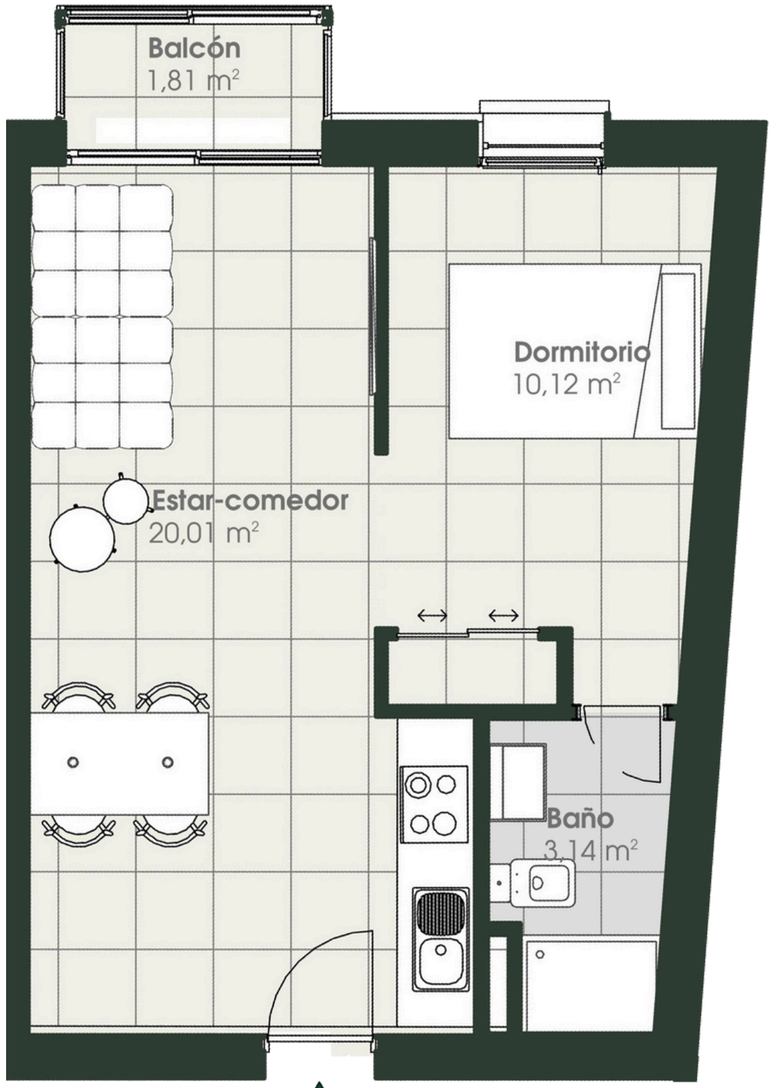

D103

Escala gráfica: 1m

El presente plano es un avance del proyecto y es orientativo, no constituye documento contractual; sujeto a modificaciones por exigencias técnicas, jurídicas o administrativas derivadas de la obtención de todos los permisos y licencias reglamentarios, así como las necesidades constructivas o de diseño derivadas del desarrollo del proyecto y la Dirección de Obra. Las superficies útiles tiene carácter provisional hasta la obtención de la correspondiente Licencia de Obras. La jardinería, el mobiliario urbano y el amueblamiento es ficticio, teniendo validez únicamente a efectos decorativos

RESIDENCIAL

JARDÍN DE LA MURALLA

D104

P.1º. PORTAL D

1 DORMITORIO

1 BAÑO

Superficie Útil :

33,91 m2



SUPERFICIES APROXIMADAS

Superficie Útil Interior	33,91 m2
Superficie Construida	48,72 m2

**Incluye construida interior, de terraza y zona común proporcional*

Versión 27/06/2025

SENIOR SUR Consulting

ARCHY.tek Arquitectura y Urbanismo

LE HOUSE inmobiliaria

Urban

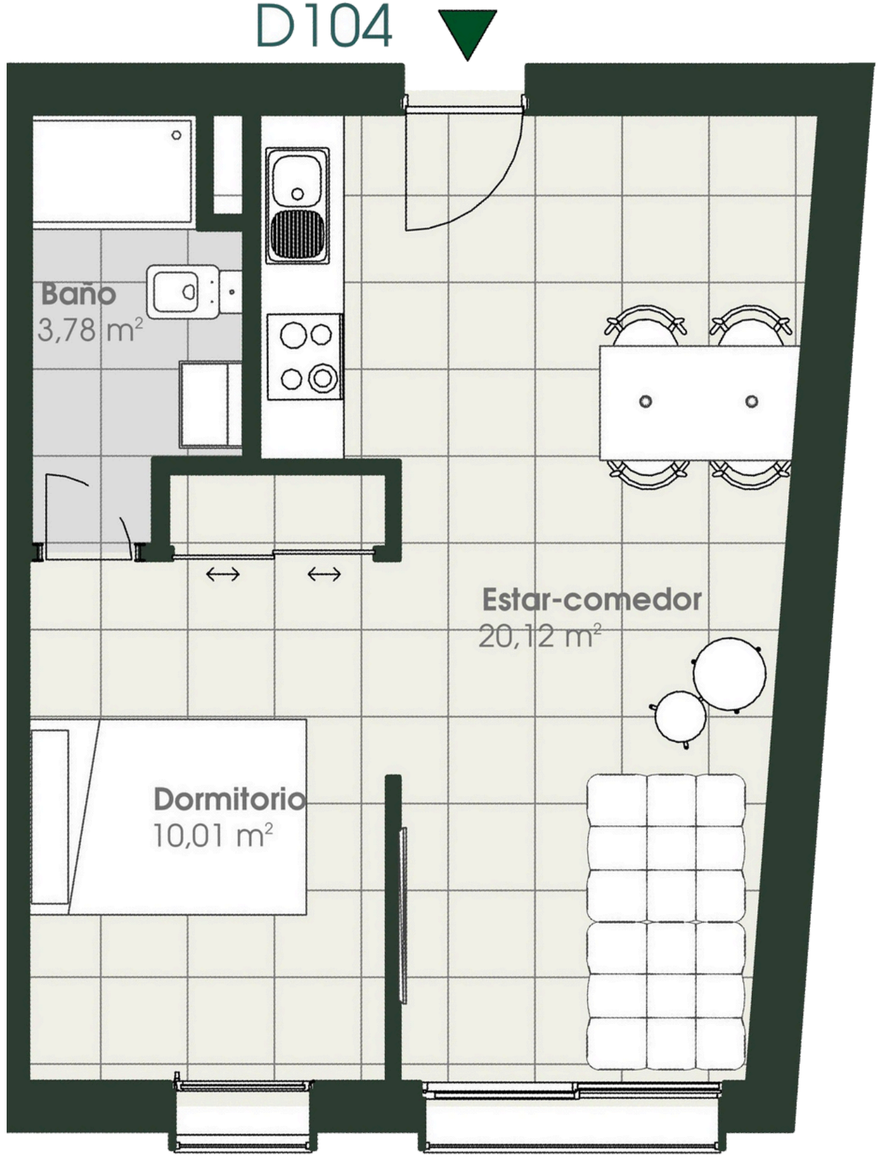

Escala gráfica: 1m

El presente plano es un avance del proyecto y es orientativo, no constituye documento contractual; sujeto a modificaciones por exigencias técnicas, jurídicas o administrativas derivadas de la obtención de todos los permisos y licencias reglamentarios, así como las necesidades constructivas o de diseño derivadas del desarrollo del proyecto y la Dirección de Obra. Las superficies útiles tiene carácter provisional hasta la obtención de la correspondiente Licencia de Obras. La jardinería, el mobiliario urbano y el amueblamiento es ficticio, teniendo validez únicamente a efectos decorativos

RESIDENCIAL

JARDÍN DE LA MURALLA

D105

P.1º. PORTAL D

1 DORMITORIO

1 BAÑO

Superficie Útil :

33,35 m2



SUPERFICIES APROXIMADAS

Superficie Útil Interior	33,35 m2
Superficie Construida	46,78 m2

**Incluye construida interior, de terraza y zona común proporcional*

Versión 27/06/2025

SENIOR SUR Consulting

ARCHY.tek Arquitectura y Urbanismo

LE HOUSE inmobiliaria

Urban

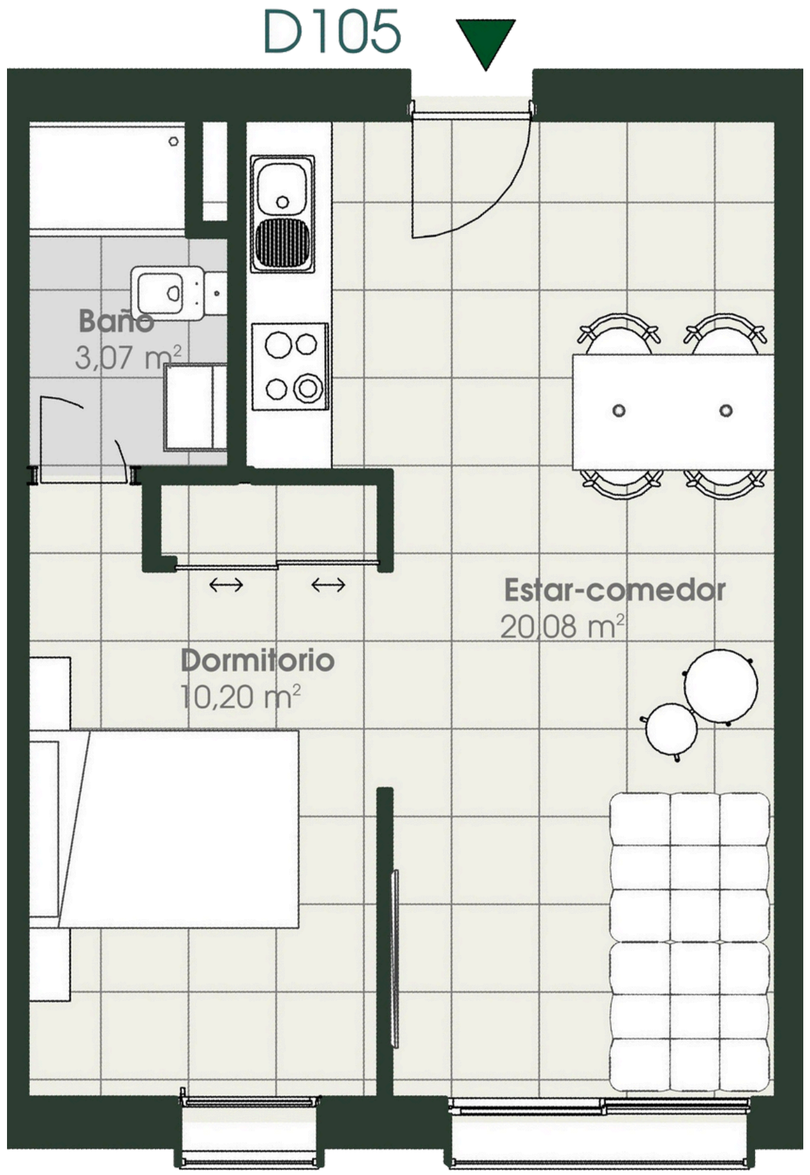

Escala gráfica: 1m

El presente plano es un avance del proyecto y es orientativo, no constituye documento contractual; sujeto a modificaciones por exigencias técnicas, jurídicas o administrativas derivadas de la obtención de todos los permisos y licencias reglamentarios, así como las necesidades constructivas o de diseño derivadas del desarrollo del proyecto y la Dirección de Obra. Las superficies útiles tiene carácter provisional hasta la obtención de la correspondiente Licencia de Obras. La jardinería, el mobiliario urbano y el amueblamiento es ficticio, teniendo validez únicamente a efectos decorativos

RESIDENCIAL

JARDÍN DE LA MURALLA

D106

P.1º. PORTAL D

1 DORMITORIO

1 BAÑO

Superficie Útil :

33,52 m2



SUPERFICIES APROXIMADAS

Superficie Útil Interior	33,52 m2
Superficie Construida	46,47 m2

**Incluye construida interior, de terraza y zona común proporcional*

Versión 27/06/2025

SENIOR SUR Consulting

ARCHY.tek Arquitectura y Urbanismo

LE HOUSE inmobiliaria · Urban

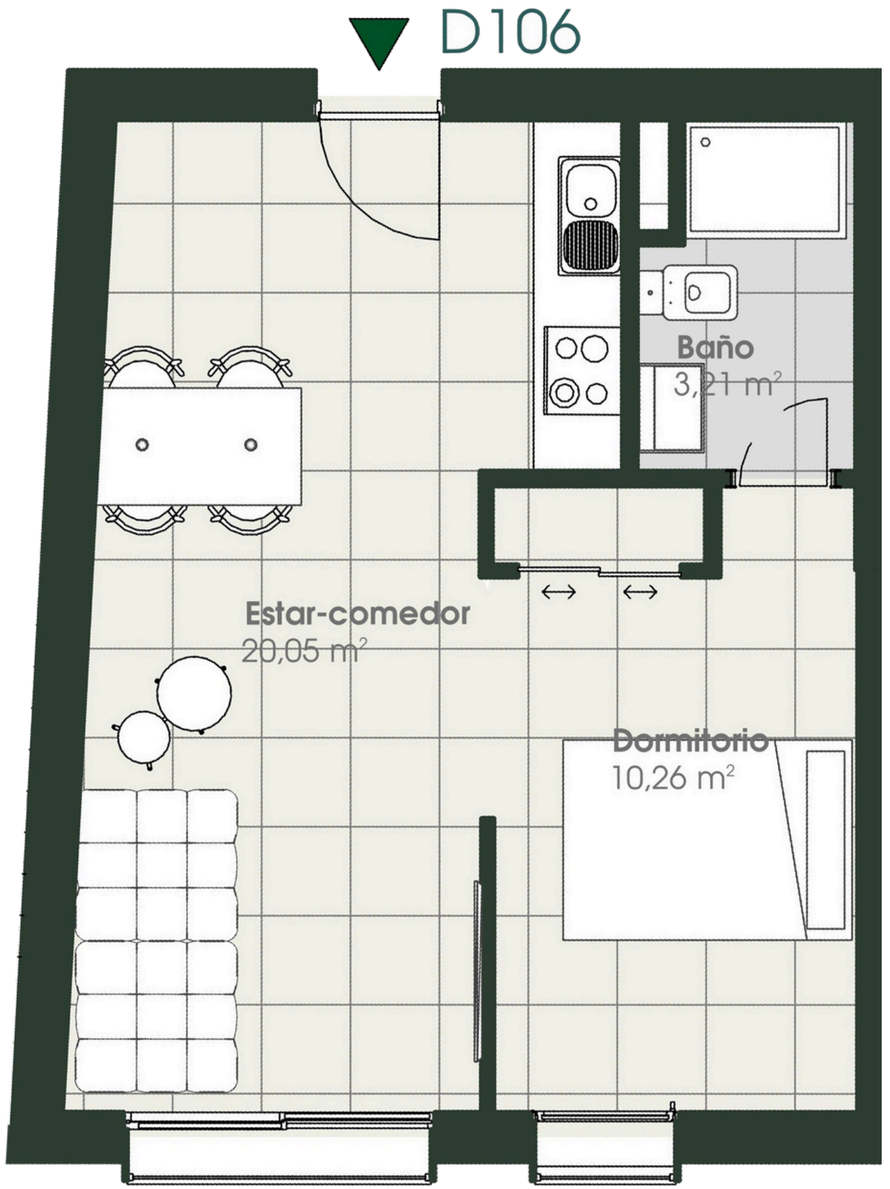

Escala gráfica: 1m

El presente plano es un avance del proyecto y es orientativo, no constituye documento contractual; sujeto a modificaciones por exigencias técnicas, jurídicas o administrativas derivadas de la obtención de todos los permisos y licencias reglamentarios, así como las necesidades constructivas o de diseño derivadas del desarrollo del proyecto y la Dirección de Obra. Las superficies útiles tiene carácter provisional hasta la obtención de la correspondiente Licencia de Obras. La jardinería, el mobiliario urbano y el amueblamiento es ficticio, teniendo validez únicamente a efectos decorativos

RESIDENCIAL

JARDÍN DE LA MURALLA

A201

P.2º. PORTAL A

1 DORMITORIO
2 BAÑOS
Superficie Útil :
54,63 m2



SUPERFICIES APROXIMADAS

Superficie Útil Interior	54,63 m2
Superficie Construida	85,85 m2

**Incluye construida interior, de terraza y zona común proporcional*

Versión 27/06/2025

SENIOR SUR Consulting

ARCHY.tek Arquitectura y Urbanismo

LE HOUSE inmobiliaria · Urban

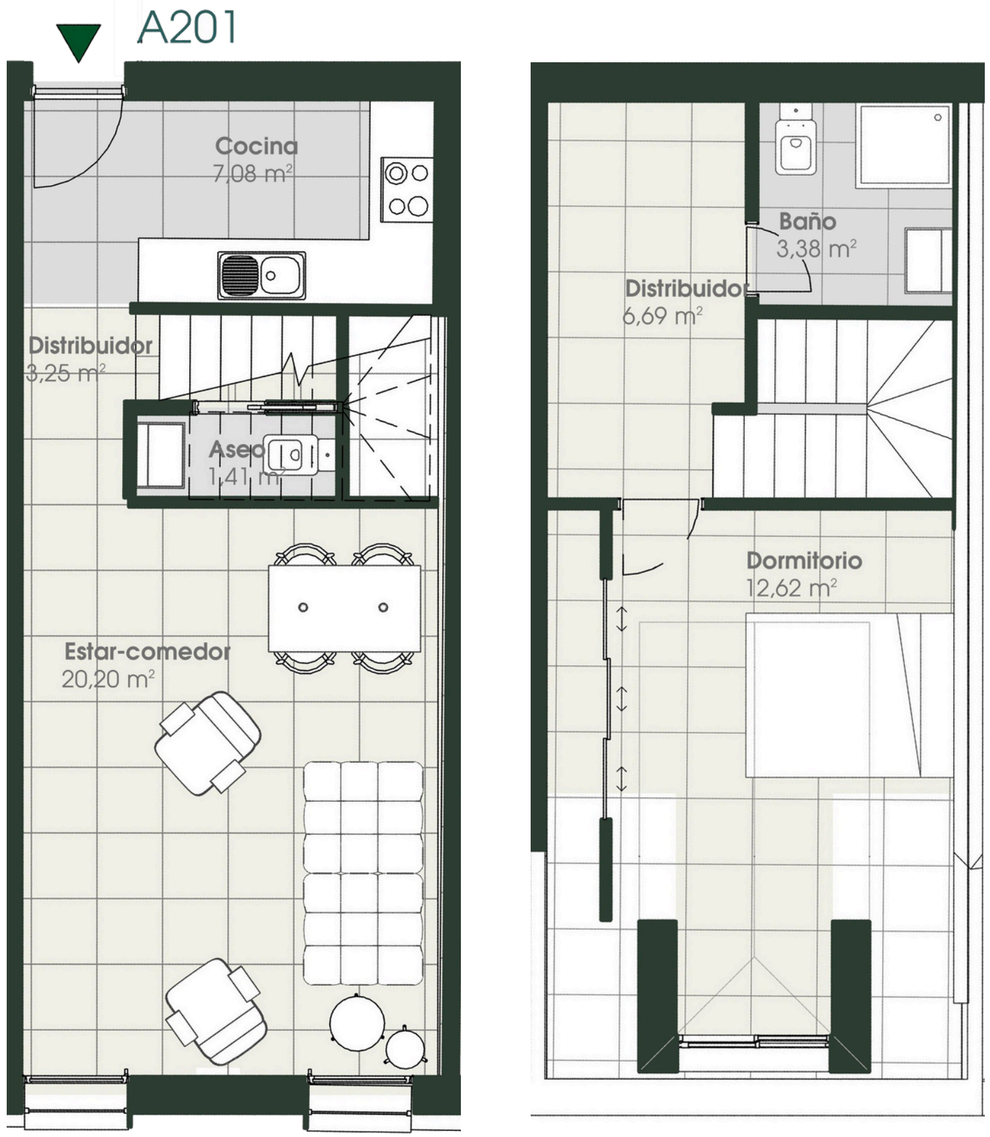

Escala gráfica: 1m

El presente plano es un avance del proyecto y es orientativo, no constituye documento contractual; sujeto a modificaciones por exigencias técnicas, jurídicas o administrativas derivadas de la obtención de todos los permisos y licencias reglamentarios, así como las necesidades constructivas o de diseño derivadas del desarrollo del proyecto y la Dirección de Obra. Las superficies útiles tiene carácter provisional hasta la obtención de la correspondiente Licencia de Obras. La jardinería, el mobiliario urbano y el amueblamiento es ficticio, teniendo validez únicamente a efectos decorativos

RESIDENCIAL

JARDÍN DE LA MURALLA

A202

P.2º. PORTAL A

2 DORMITORIOS

2 BAÑOS

Superficie Útil :

65,97 m2



SUPERFICIES APROXIMADAS

Superficie Útil Interior	64,40 m2
Superficie Útil de balcón	1,57 m2
Superficie Construida	105,32 m2

**Incluye construida interior, de terraza y zona común proporcional*

Versión 27/06/2025

SENIOR SUR Consulting

ARCHY.tek Arquitectura y Urbanismo

LE HOUSE inmobiliaria · Urban

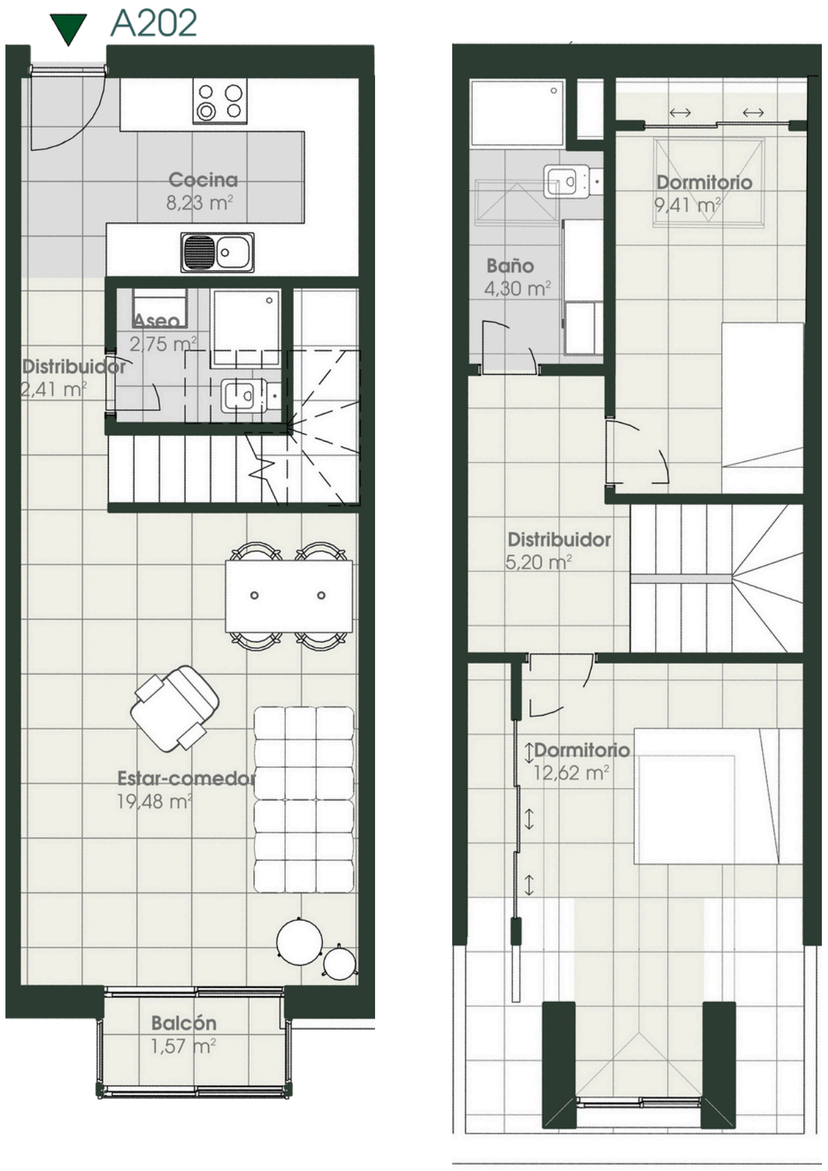

Escala gráfica: 1m

El presente plano es un avance del proyecto y es orientativo, no constituye documento contractual; sujeto a modificaciones por exigencias técnicas, jurídicas o administrativas derivadas de la obtención de todos los permisos y licencias reglamentarios, así como las necesidades constructivas o de diseño derivadas del desarrollo del proyecto y la Dirección de Obra. Las superficies útiles tiene carácter provisional hasta la obtención de la correspondiente Licencia de Obras. La jardinería, el mobiliario urbano y el amueblamiento es ficticio, teniendo validez únicamente a efectos decorativos

RESIDENCIAL

JARDÍN DE LA MURALLA

A203

P.2º. PORTAL A

2 DORMITORIOS

2 BAÑOS

Superficie Útil :

65,89 m2



SUPERFICIES APROXIMADAS

Superficie Útil Interior	64,32 m2
Superficie Útil de balcón	1,57 m2
Superficie Construida	104,45 m2

**Incluye construida interior, de terraza y zona común proporcional*

Versión 27/06/2025

SENIOR SUR Consulting

ARCHY.tek Arquitectura y Urbanismo

LE HOUSE inmobiliaria

Urban

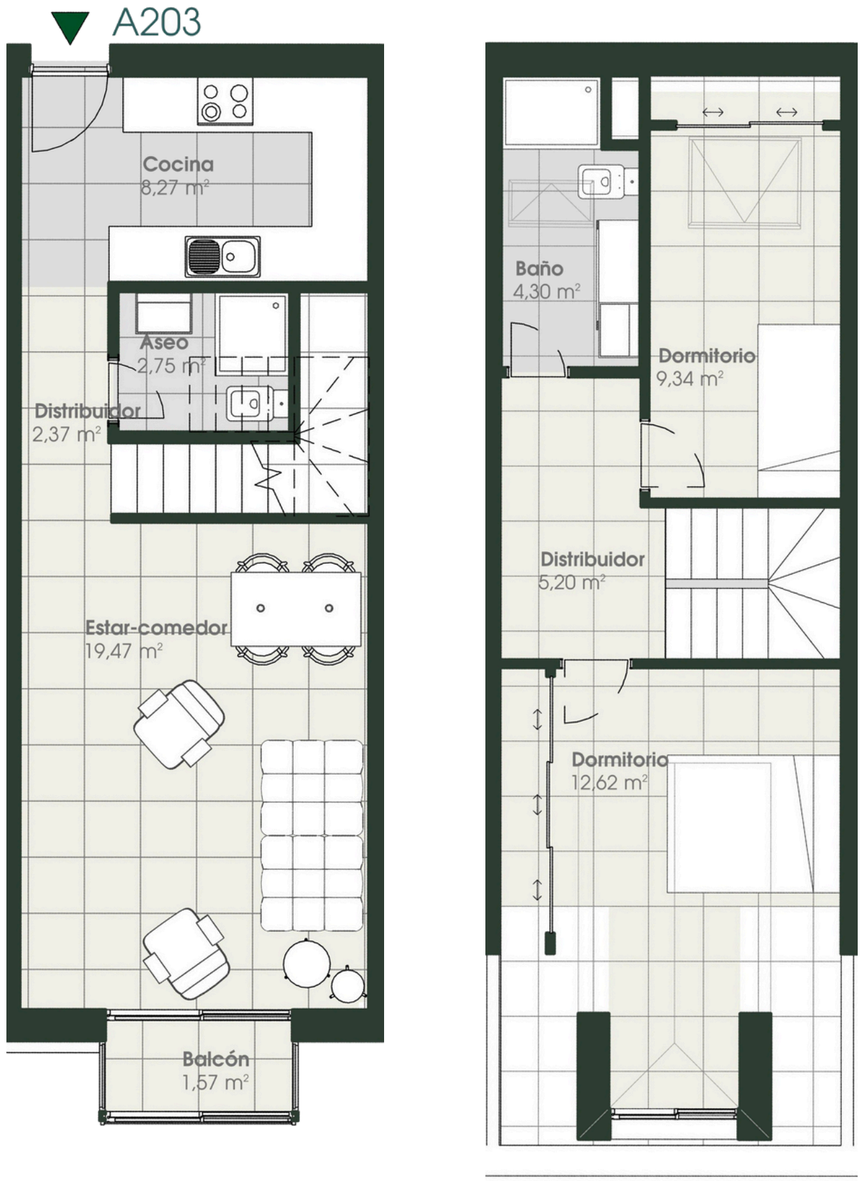

Escala gráfica: 1m

El presente plano es un avance del proyecto y es orientativo, no constituye documento contractual; sujeto a modificaciones por exigencias técnicas, jurídicas o administrativas derivadas de la obtención de todos los permisos y licencias reglamentarios, así como las necesidades constructivas o de diseño derivadas del desarrollo del proyecto y la Dirección de Obra. Las superficies útiles tiene carácter provisional hasta la obtención de la correspondiente Licencia de Obras. La jardinería, el mobiliario urbano y el amueblamiento es ficticio, teniendo validez únicamente a efectos decorativos

RESIDENCIAL

JARDÍN DE LA MURALLA

A204

P.2º. PORTAL A

2 DORMITORIOS

2 BAÑOS

Superficie Útil :

63,82 m2



SUPERFICIES APROXIMADAS

Superficie Útil Interior	63,82 m2
Superficie Construida	102,23 m2

**Incluye construida interior, de terraza y zona común proporcional*

Versión 27/06/2025

SENIOR SUR Consulting

ARCHY.tek Arquitectura y Urbanismo

LE HOUSE inmobiliaria

Urban

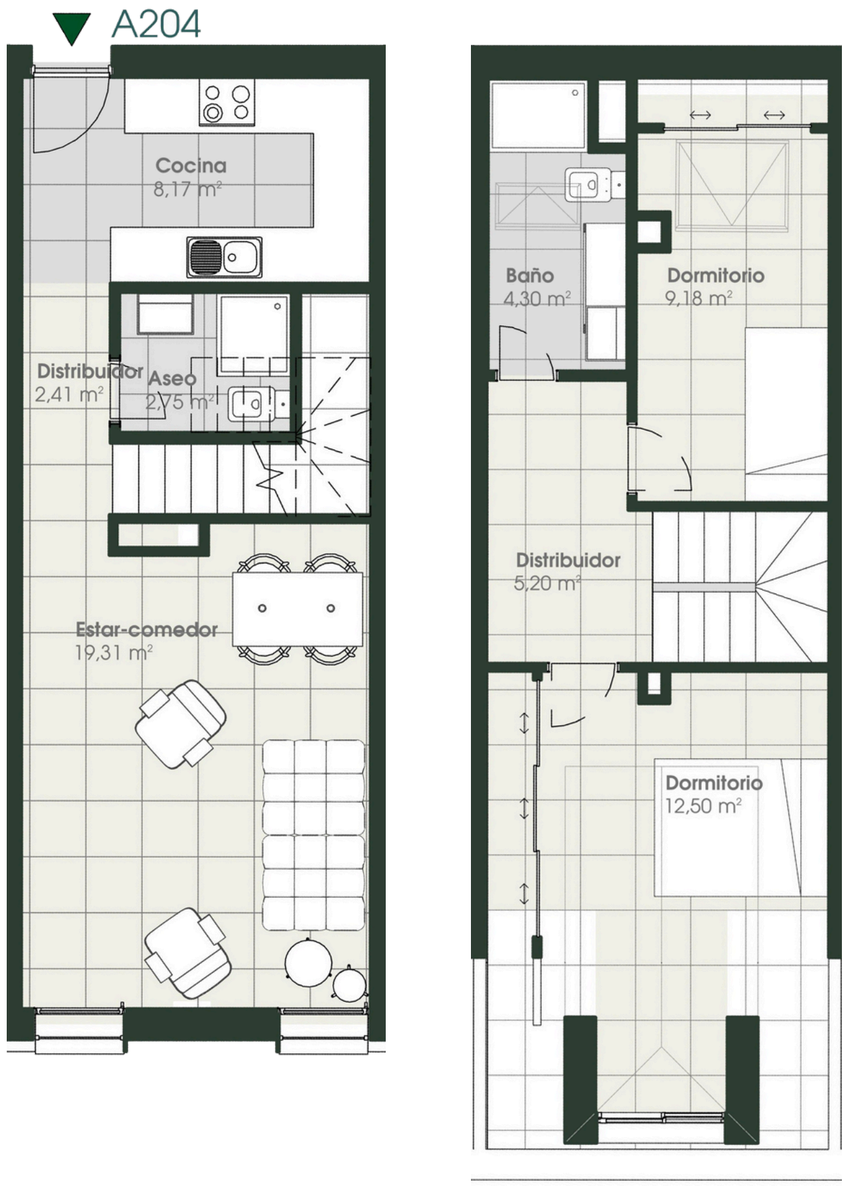

Escala gráfica: 1m

El presente plano es un avance del proyecto y es orientativo, no constituye documento contractual; sujeto a modificaciones por exigencias técnicas, jurídicas o administrativas derivadas de la obtención de todos los permisos y licencias reglamentarios, así como las necesidades constructivas o de diseño derivadas del desarrollo del proyecto y la Dirección de Obra. Las superficies útiles tiene carácter provisional hasta la obtención de la correspondiente Licencia de Obras. La jardinería, el mobiliario urbano y el amueblamiento es ficticio, teniendo validez únicamente a efectos decorativos

RESIDENCIAL

JARDÍN DE LA MURALLA

A205

P.2º. PORTAL A

2 DORMITORIOS

2 BAÑOS

Superficie Útil :

66,07 m2



SUPERFICIES APROXIMADAS

Superficie Útil Interior	64,56 m2
Superficie Útil de balcón	1,51 m2
Superficie Construida	104,47 m2

**Incluye construida interior, de terraza y zona común proporcional*

Versión 27/06/2025

SENIOR SUR Consulting

ARCHY.tek Arquitectura y Urbanismo

LE HOUSE inmobiliaria · exUrban

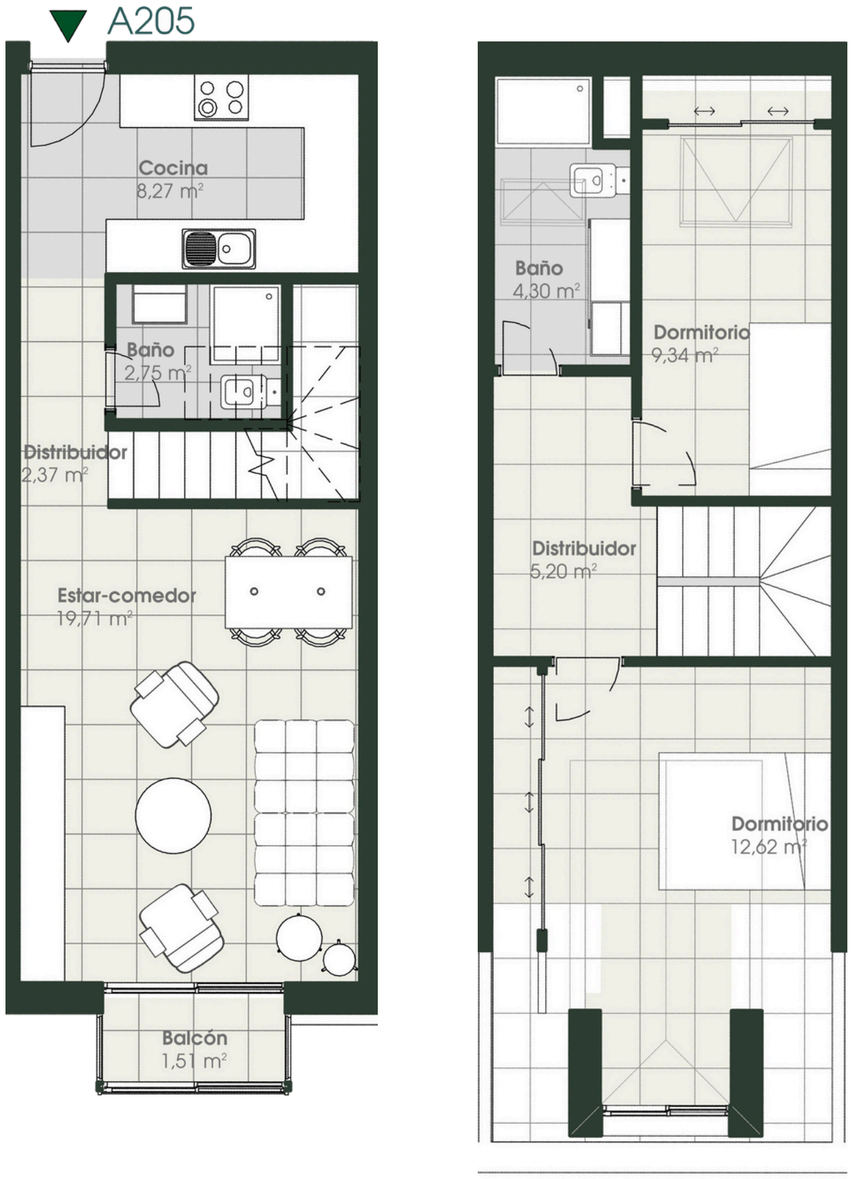

Escala gráfica: 1m

El presente plano es un avance del proyecto y es orientativo, no constituye documento contractual; sujeto a modificaciones por exigencias técnicas, jurídicas o administrativas derivadas de la obtención de todos los permisos y licencias reglamentarios, así como las necesidades constructivas o de diseño derivadas del desarrollo del proyecto y la Dirección de Obra. Las superficies útiles tiene carácter provisional hasta la obtención de la correspondiente Licencia de Obras. La jardinería, el mobiliario urbano y el amueblamiento es ficticio, teniendo validez únicamente a efectos decorativos

RESIDENCIAL

JARDÍN DE LA MURALLA

A206

P.2º. PORTAL A

2 DORMITORIOS

2 BAÑOS

Superficie Útil :

65,85 m2



SUPERFICIES APROXIMADAS

Superficie Útil Interior	64,28 m2
Superficie Útil de balcón	1,57 m2
Superficie Construida	104,45 m2

**Incluye construida interior, de terraza y zona común proporcional*

Versión 27/06/2025

SENIOR SUR Consulting

ARCHY.tek Arquitectura y Urbanismo

LE HOUSE inmobiliaria · exUrban

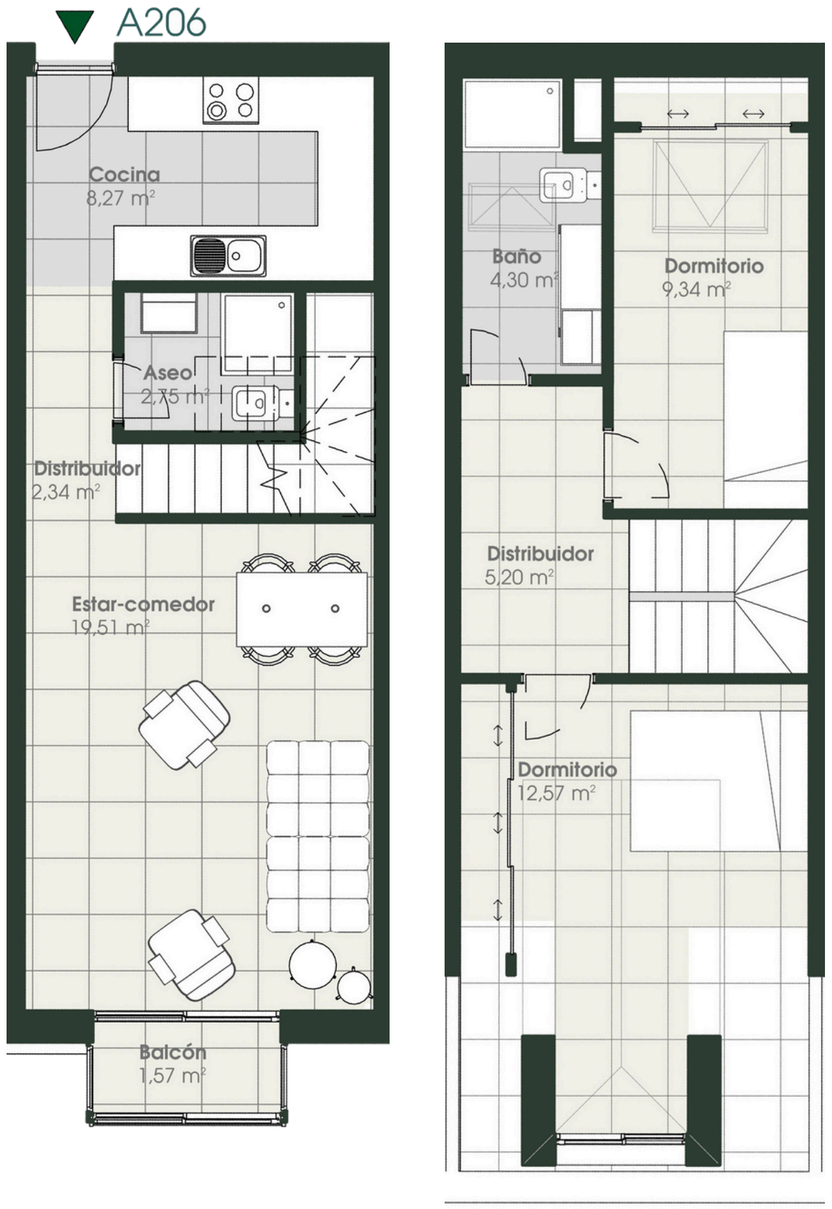

Escala gráfica: 1m

El presente plano es un avance del proyecto y es orientativo, no constituye documento contractual; sujeto a modificaciones por exigencias técnicas, jurídicas o administrativas derivadas de la obtención de todos los permisos y licencias reglamentarios, así como las necesidades constructivas o de diseño derivadas del desarrollo del proyecto y la Dirección de Obra. Las superficies útiles tiene carácter provisional hasta la obtención de la correspondiente Licencia de Obras. La jardinería, el mobiliario urbano y el amueblamiento es ficticio, teniendo validez únicamente a efectos decorativos

RESIDENCIAL

JARDÍN DE LA MURALLA

A207

P.2º. PORTAL A

2 DORMITORIOS

2 BAÑOS

Superficie Útil :

63,51 m2



SUPERFICIES APROXIMADAS

Superficie Útil Interior	63,51 m2
Superficie Construida	102,23 m2

**Incluye construida interior, de terraza y zona común proporcional*

Versión 27/06/2025

SENIOR SUR Consulting

ARCHY.tek Arquitectura y Urbanismo

LE HOUSE inmobiliaria

Urban

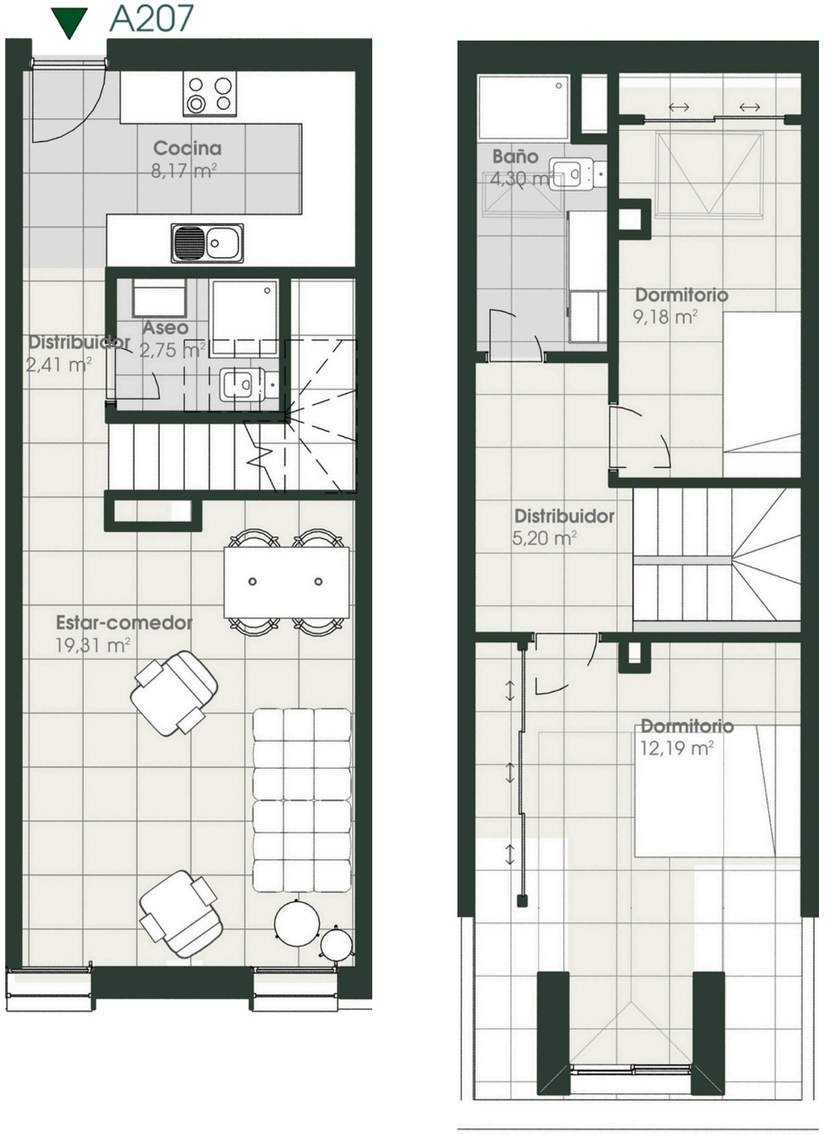

Escala gráfica: 1m

El presente plano es un avance del proyecto y es orientativo, no constituye documento contractual; sujeto a modificaciones por exigencias técnicas, jurídicas o administrativas derivadas de la obtención de todos los permisos y licencias reglamentarios, así como las necesidades constructivas o de diseño derivadas del desarrollo del proyecto y la Dirección de Obra. Las superficies útiles tiene carácter provisional hasta la obtención de la correspondiente Licencia de Obras. La jardinería, el mobiliario urbano y el amueblamiento es ficticio, teniendo validez únicamente a efectos decorativos

RESIDENCIAL

JARDÍN DE LA MURALLA

A208

P.2º. PORTAL A

2 DORMITORIOS

3 BAÑOS

Superficie Útil :

89,27 m2



SUPERFICIES APROXIMADAS

Superficie Útil Interior	86,13 m2
Superficie Útil de balcón	3,14 m2
Superficie Construida	131,94 m2

**Incluye construida interior, de terraza y zona común proporcional*

Versión 27/06/2025

SENIOR SUR Consulting

ARCHY.tek Arquitectura y Urbanismo

LE HOUSE inmobiliaria · Urban



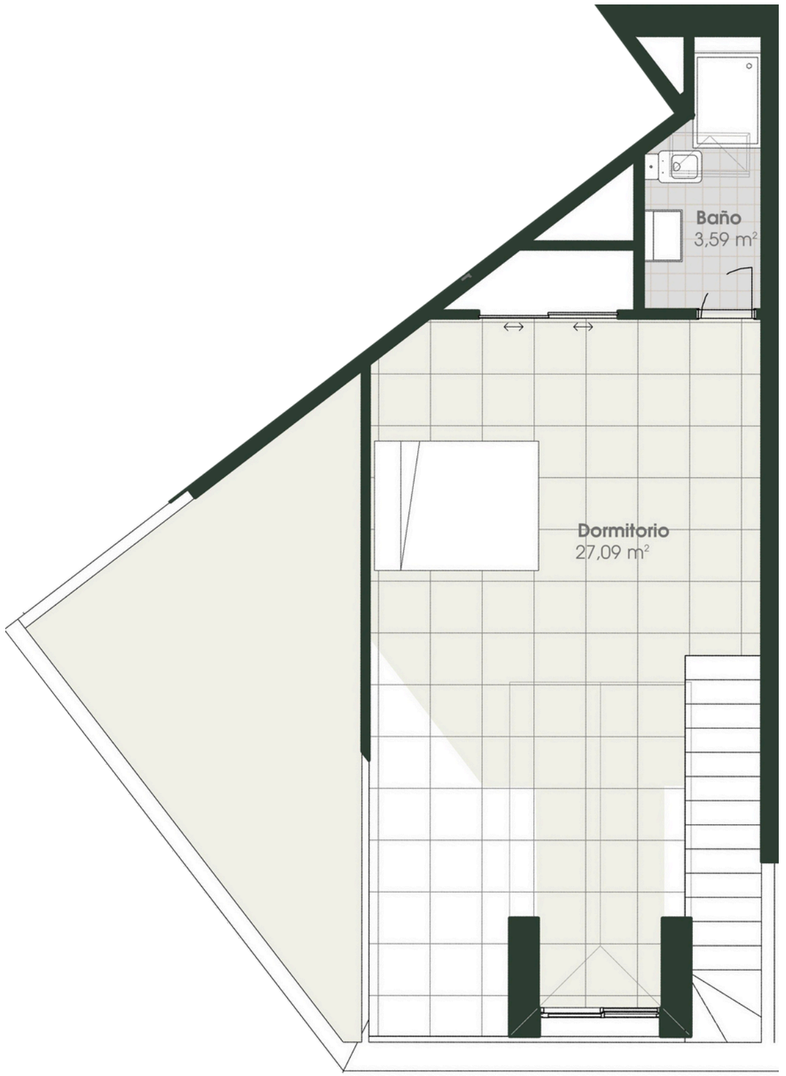

Escala gráfica: 1m

El presente plano es un avance del proyecto y es orientativo, no constituye documento contractual; sujeto a modificaciones por exigencias técnicas, jurídicas o administrativas derivadas de la obtención de todos los permisos y licencias reglamentarios, así como las necesidades constructivas o de diseño derivadas del desarrollo del proyecto y la Dirección de Obra. Las superficies útiles tiene carácter provisional hasta la obtención de la correspondiente Licencia de Obras. La jardinería, el mobiliario urbano y el amueblamiento es ficticio, teniendo validez únicamente a efectos decorativos

RESIDENCIAL

JARDÍN DE LA MURALLA

A209

P.2º. PORTAL A

2 DORMITORIOS

2 BAÑOS

Superficie Útil :

56,82 m2



SUPERFICIES APROXIMADAS

Superficie Útil Interior	55,31 m2
Superficie Útil de balcón	1,51 m2
Superficie Construida	86,08 m2

**Incluye construida interior, de terraza y zona común proporcional*

Versión 27/06/2025

SENIOR SUR Consulting

ARCHY.tek Arquitectura y Urbanismo

LE HOUSE inmobiliaria · Urban



Escala gráfica: 1m

El presente plano es un avance del proyecto y es orientativo, no constituye documento contractual; sujeto a modificaciones por exigencias técnicas, jurídicas o administrativas derivadas de la obtención de todos los permisos y licencias reglamentarios, así como las necesidades constructivas o de diseño derivadas del desarrollo del proyecto y la Dirección de Obra. Las superficies útiles tiene carácter provisional hasta la obtención de la correspondiente Licencia de Obras. La jardinería, el mobiliario urbano y el amueblamiento es ficticio, teniendo validez únicamente a efectos decorativos

RESIDENCIAL

JARDÍN DE LA MURALLA

A210

P.2º. PORTAL A

2 DORMITORIOS

2 BAÑOS

Superficie Útil :

55,12 m2



SUPERFICIES APROXIMADAS

Superficie Útil Interior	55,12 m2
Superficie Construida	84,22 m2

**Incluye construida interior, de terraza y zona común proporcional*

Versión 27/06/2025

SENIOR SUR Consulting

ARCHY.tek Arquitectura y Urbanismo

LE HOUSE inmobiliaria

Urban

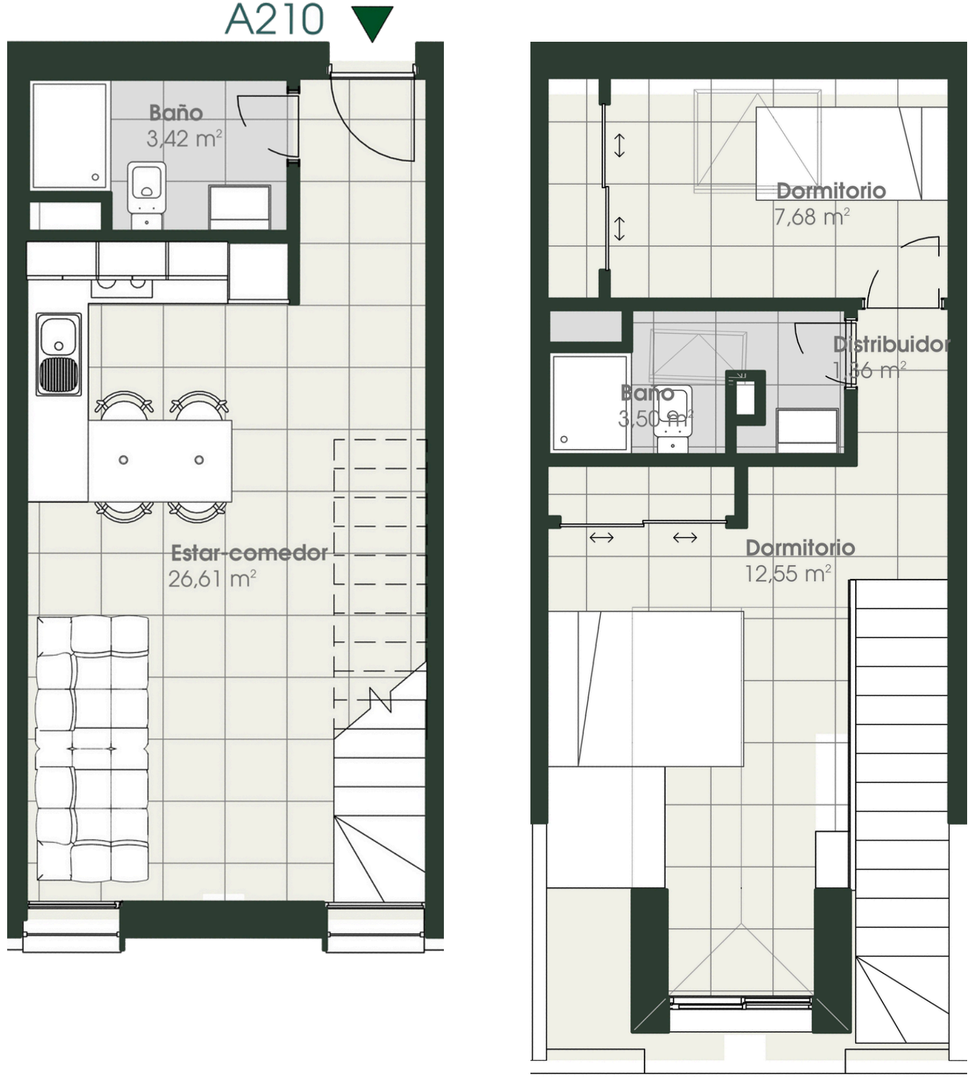

Escala gráfica: 1m

El presente plano es un avance del proyecto y es orientativo, no constituye documento contractual; sujeto a modificaciones por exigencias técnicas, jurídicas o administrativas derivadas de la obtención de todos los permisos y licencias reglamentarios, así como las necesidades constructivas o de diseño derivadas del desarrollo del proyecto y la Dirección de Obra. Las superficies útiles tiene carácter provisional hasta la obtención de la correspondiente Licencia de Obras. La jardinería, el mobiliario urbano y el amueblamiento es ficticio, teniendo validez únicamente a efectos decorativos

RESIDENCIAL

JARDÍN DE LA MURALLA

A211

P.2º. PORTAL A

3 DORMITORIOS

2 BAÑOS

Superficie Útil :

73,86 m2



SUPERFICIES APROXIMADAS

Superficie Útil Interior	72,29 m2
Superficie Útil de balcón	1,57 m2
Superficie Construida	125,21 m2

**Incluye construida interior, de terraza y zona común proporcional*

Versión 27/06/2025

SENIOR SUR Consulting

ARCHY.tek Arquitectura y Urbanismo

LE HOUSE inmobiliaria

Urban

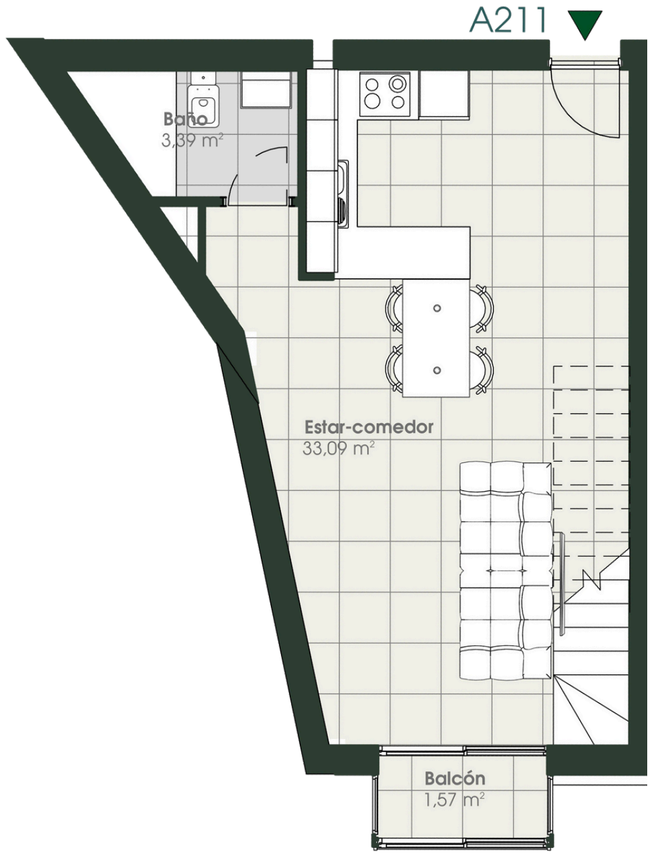

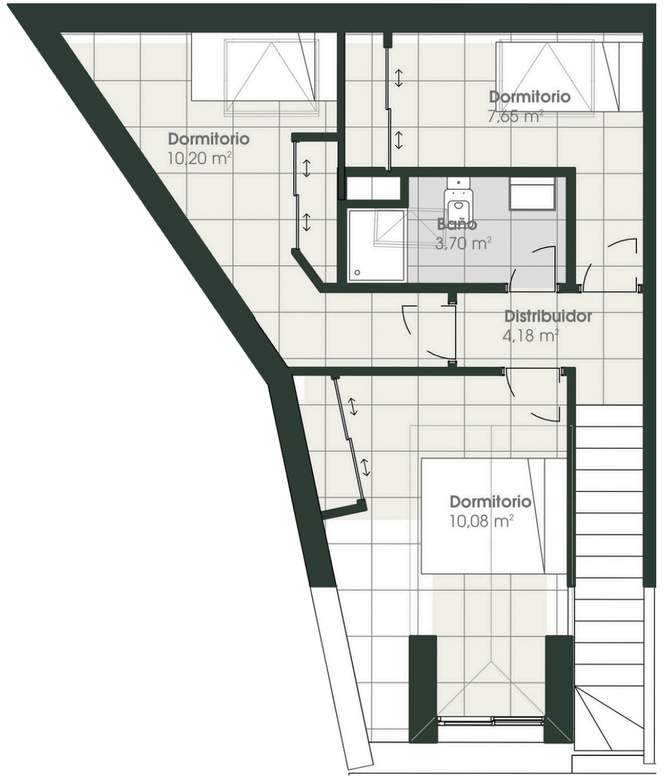

Escala gráfica: 1m

El presente plano es un avance del proyecto y es orientativo, no constituye documento contractual; sujeto a modificaciones por exigencias técnicas, jurídicas o administrativas derivadas de la obtención de todos los permisos y licencias reglamentarios, así como las necesidades constructivas o de diseño derivadas del desarrollo del proyecto y la Dirección de Obra. Las superficies útiles tiene carácter provisional hasta la obtención de la correspondiente Licencia de Obras. La jardinería, el mobiliario urbano y el amueblamiento es ficticio, teniendo validez únicamente a efectos decorativos

RESIDENCIAL

JARDÍN DE LA MURALLA

A212

P.2º. PORTAL A

1 DORMITORIO

1 BAÑO

Superficie Útil :

34,81 m2



SUPERFICIES APROXIMADAS

Superficie Útil Interior	34,81 m2
Superficie Construida	50,95 m2

**Incluye construida interior, de terraza y zona común proporcional*

Versión 27/06/2025

SENIOR SUR Consulting

ARCHY.tek Arquitectura y Urbanismo

LE HOUSE inmobiliaria



A212

Escala gráfica: 1m

El presente plano es un avance del proyecto y es orientativo, no constituye documento contractual; sujeto a modificaciones por exigencias técnicas, jurídicas o administrativas derivadas de la obtención de todos los permisos y licencias reglamentarios, así como las necesidades constructivas o de diseño derivadas del desarrollo del proyecto y la Dirección de Obra. Las superficies útiles tiene carácter provisional hasta la obtención de la correspondiente Licencia de Obras. La jardinería, el mobiliario urbano y el amueblamiento es ficticio, teniendo validez únicamente a efectos decorativos

RESIDENCIAL

JARDÍN DE LA MURALLA

A213

P.2º. PORTAL A

1 DORMITORIO

1 BAÑO

Superficie Útil :

34,86 m2



SUPERFICIES APROXIMADAS

Superficie Útil Interior	34,86 m2
Superficie Construida	50,81 m2

**Incluye construida interior, de terraza y zona común proporcional*

Versión 27/06/2025

SENIOR SUR Consulting

ARCHY.tek Arquitectura y Urbanismo

LE HOUSE inmobiliaria

Urban

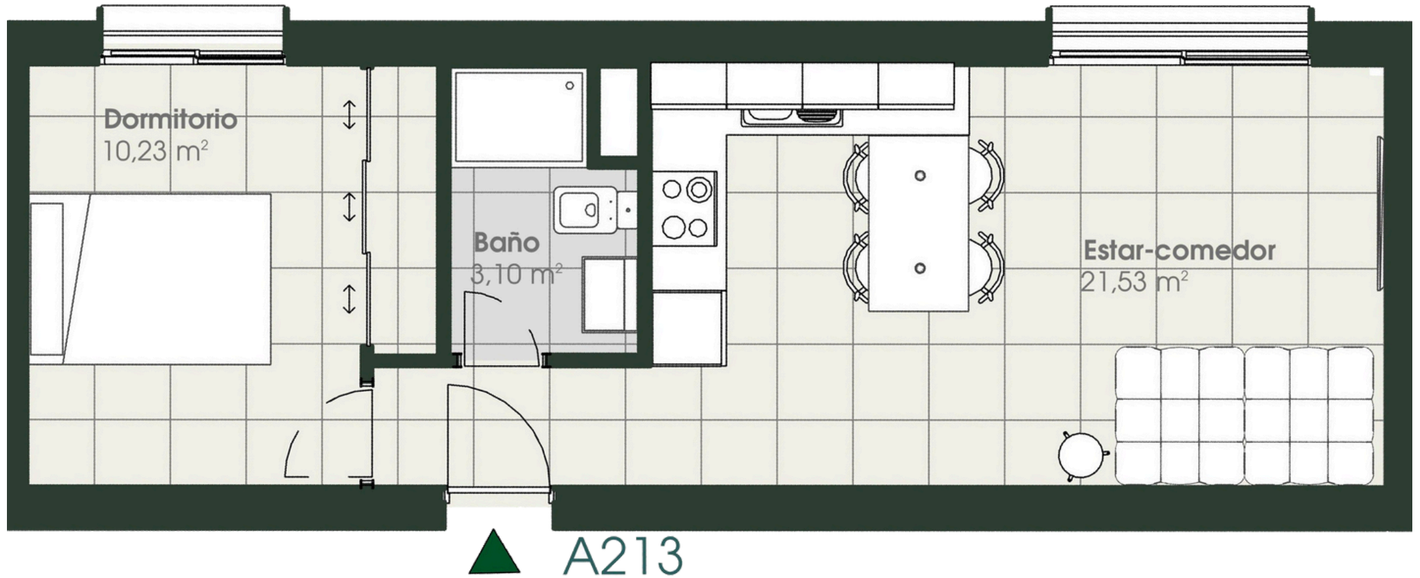

Escala gráfica: 1m

El presente plano es un avance del proyecto y es orientativo, no constituye documento contractual; sujeto a modificaciones por exigencias técnicas, jurídicas o administrativas derivadas de la obtención de todos los permisos y licencias reglamentarios, así como las necesidades constructivas o de diseño derivadas del desarrollo del proyecto y la Dirección de Obra. Las superficies útiles tiene carácter provisional hasta la obtención de la correspondiente Licencia de Obras. La jardinería, el mobiliario urbano y el amueblamiento es ficticio, teniendo validez únicamente a efectos decorativos

RESIDENCIAL

JARDÍN DE LA MURALLA

B201

P.2º. PORTAL B

1 DORMITORIO

1 BAÑO

Superficie Útil :

39,18 m2



SUPERFICIES APROXIMADAS

Superficie Útil Interior	37,61 m2
Superficie Útil de balcón	1,57 m2
Superficie Construida	55,87 m2

**Incluye construida interior, de terraza y zona común proporcional*

Versión 27/06/2025

SENIOR SUR Consulting

ARCHY.tek Arquitectura y Urbanismo

LE HOUSE inmobiliaria · exUrban

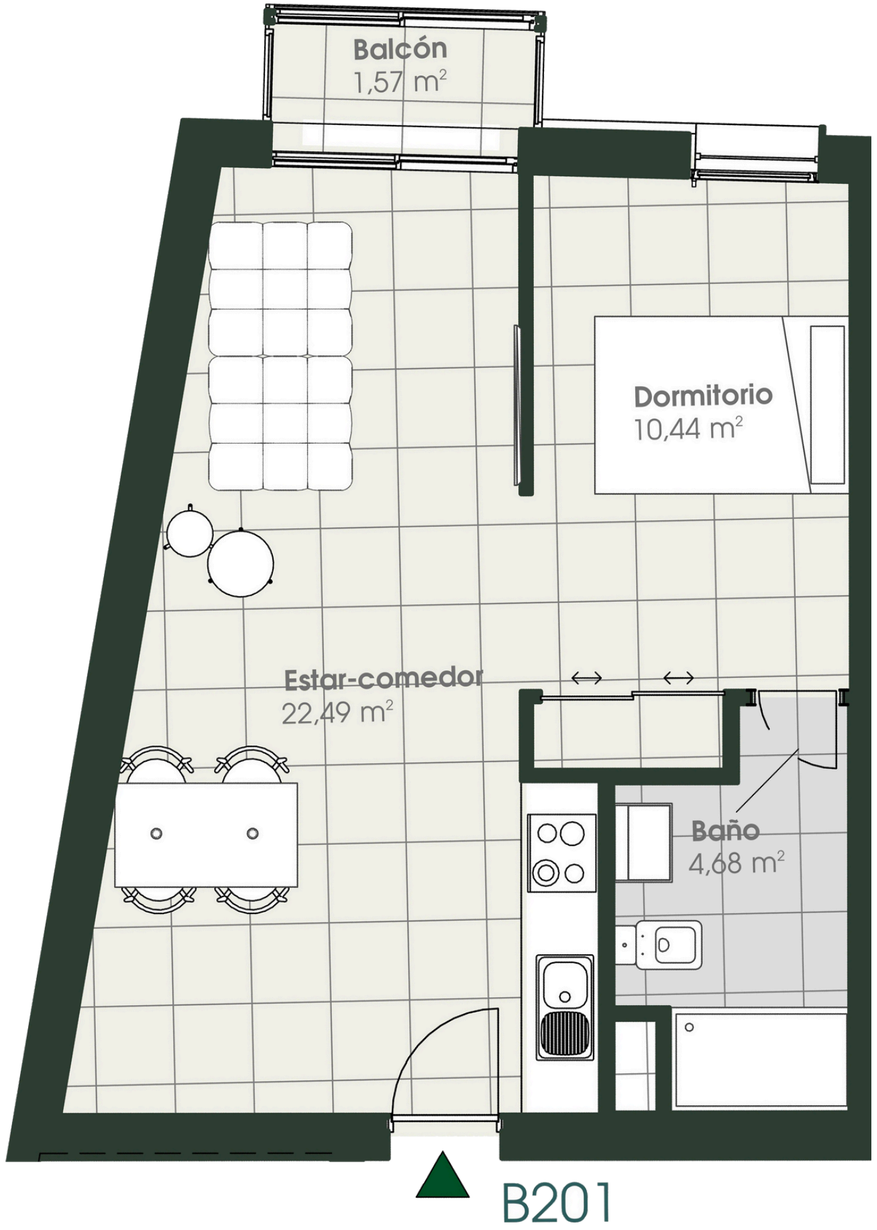

Escala gráfica: 1m

El presente plano es un avance del proyecto y es orientativo, no constituye documento contractual; sujeto a modificaciones por exigencias técnicas, jurídicas o administrativas derivadas de la obtención de todos los permisos y licencias reglamentarios, así como las necesidades constructivas o de diseño derivadas del desarrollo del proyecto y la Dirección de Obra. Las superficies útiles tiene carácter provisional hasta la obtención de la correspondiente Licencia de Obras. La jardinería, el mobiliario urbano y el amueblamiento es ficticio, teniendo validez únicamente a efectos decorativos

RESIDENCIAL

JARDÍN DE LA MURALLA

B202

P.2º. PORTAL B

1 DORMITORIO

1 BAÑO

Superficie Útil :

38,82 m2



SUPERFICIES APROXIMADAS

Superficie Útil Interior	37,25 m2
Superficie Útil de balcón	1,57 m2
Superficie Construida	53,64 m2

**Incluye construida interior, de terraza y zona común proporcional*

Versión 27/06/2025

SENIOR SUR Consulting

ARCHY.tek Arquitectura y Urbanismo

LE HOUSE inmobiliaria

Urban

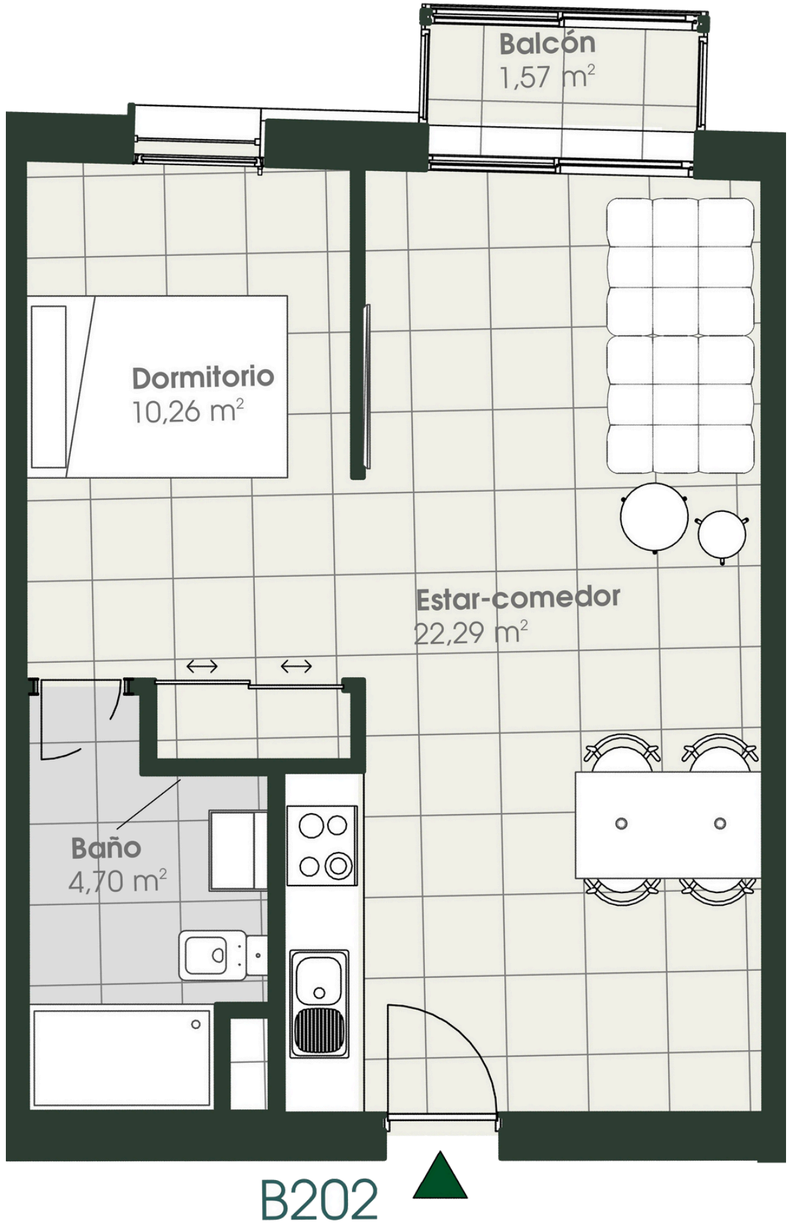

B202

Escala gráfica: 1m

El presente plano es un avance del proyecto y es orientativo, no constituye documento contractual; sujeto a modificaciones por exigencias técnicas, jurídicas o administrativas derivadas de la obtención de todos los permisos y licencias reglamentarios, así como las necesidades constructivas o de diseño derivadas del desarrollo del proyecto y la Dirección de Obra. Las superficies útiles tiene carácter provisional hasta la obtención de la correspondiente Licencia de Obras. La jardinería, el mobiliario urbano y el amueblamiento es ficticio, teniendo validez únicamente a efectos decorativos

RESIDENCIAL

JARDÍN DE LA MURALLA

B203

P.2º. PORTAL B

2 DORMITORIOS

2 BAÑOS

Superficie Útil :

61,90 m2



SUPERFICIES APROXIMADAS

Superficie Útil Interior	60,33 m2
Superficie Útil de balcón	1,57 m2
Superficie Construida	83,72 m2

**Incluye construida interior, de terraza y zona común proporcional*

Versión 27/06/2025

SENIOR SUR Consulting

ARCHY.tek Arquitectura y Urbanismo

LE HOUSE inmobiliaria · exUrban

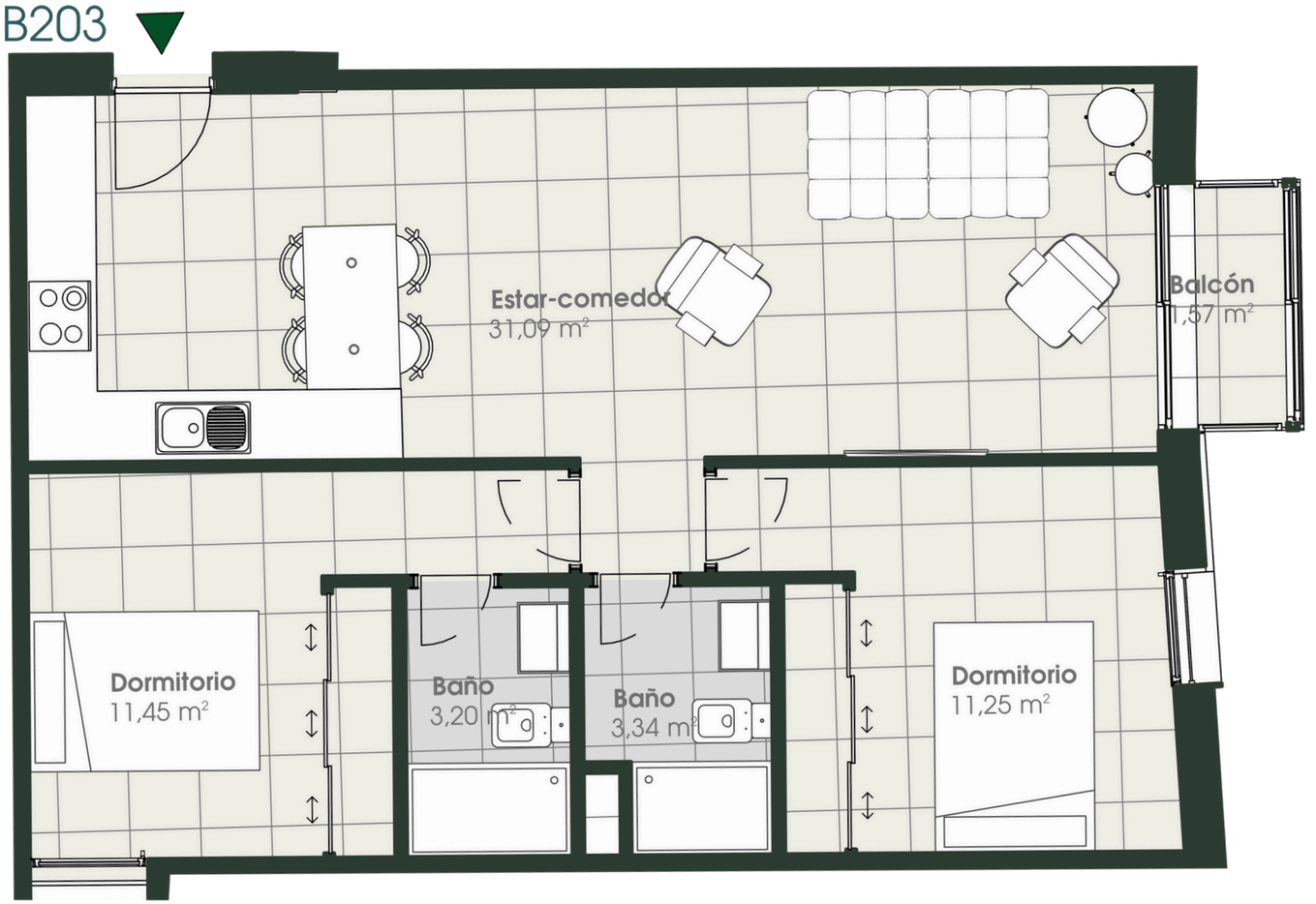

Escala gráfica: 1m

El presente plano es un avance del proyecto y es orientativo, no constituye documento contractual; sujeto a modificaciones por exigencias técnicas, jurídicas o administrativas derivadas de la obtención de todos los permisos y licencias reglamentarios, así como las necesidades constructivas o de diseño derivadas del desarrollo del proyecto y la Dirección de Obra. Las superficies útiles tiene carácter provisional hasta la obtención de la correspondiente Licencia de Obras. La jardinería, el mobiliario urbano y el amueblamiento es ficticio, teniendo validez únicamente a efectos decorativos

RESIDENCIAL

JARDÍN DE LA MURALLA

B204

P.2º. PORTAL B

1 DORMITORIO

1 BAÑO

Superficie Útil :

35,77 m2



SUPERFICIES APROXIMADAS

Superficie Útil Interior	35,77 m2
Superficie Construida	49,75 m2

**Incluye construida interior, de terraza y zona común proporcional*

Versión 27/06/2025

SENIOR SUR Consulting

ARCHY.tek Arquitectura y Urbanismo

LE HOUSE inmobiliaria

Urban

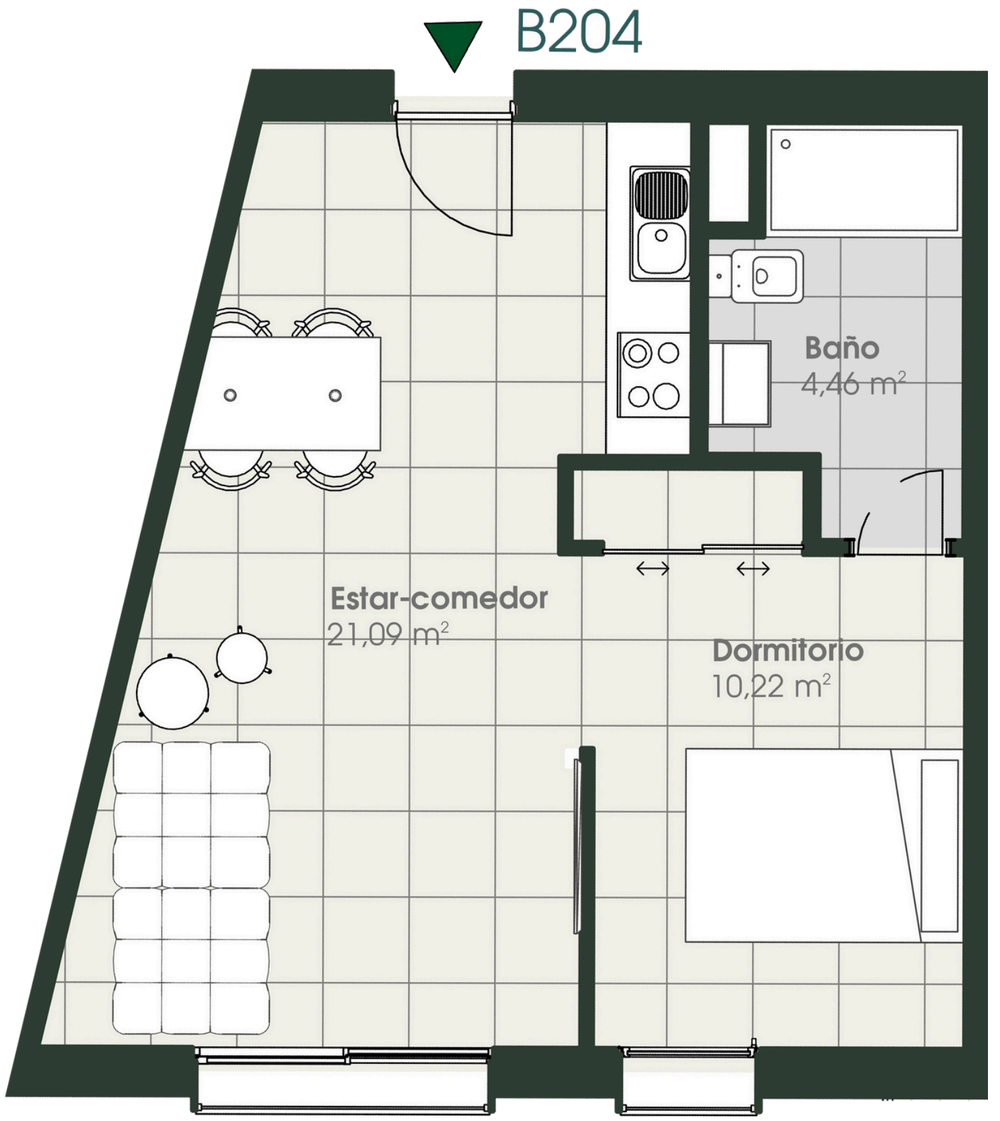

Escala gráfica: 1m

El presente plano es un avance del proyecto y es orientativo, no constituye documento contractual; sujeto a modificaciones por exigencias técnicas, jurídicas o administrativas derivadas de la obtención de todos los permisos y licencias reglamentarios, así como las necesidades constructivas o de diseño derivadas del desarrollo del proyecto y la Dirección de Obra. Las superficies útiles tiene carácter provisional hasta la obtención de la correspondiente Licencia de Obras. La jardinería, el mobiliario urbano y el amueblamiento es ficticio, teniendo validez únicamente a efectos decorativos

RESIDENCIAL

JARDÍN DE LA MURALLA

B205

P.2º. PORTAL B

1 DORMITORIO

1 BAÑO

Superficie Útil :

35,57 m2



SUPERFICIES APROXIMADAS

Superficie Útil Interior	34,00 m2
Superficie Útil de balcón	1,57 m2
Superficie Construida	48,77 m2

**Incluye construida interior, de terraza y zona común proporcional*

Versión 27/06/2025

SENIOR SUR Consulting

ARCHY.tek Arquitectura y Urbanismo

LE HOUSE inmobiliaria · exUrban

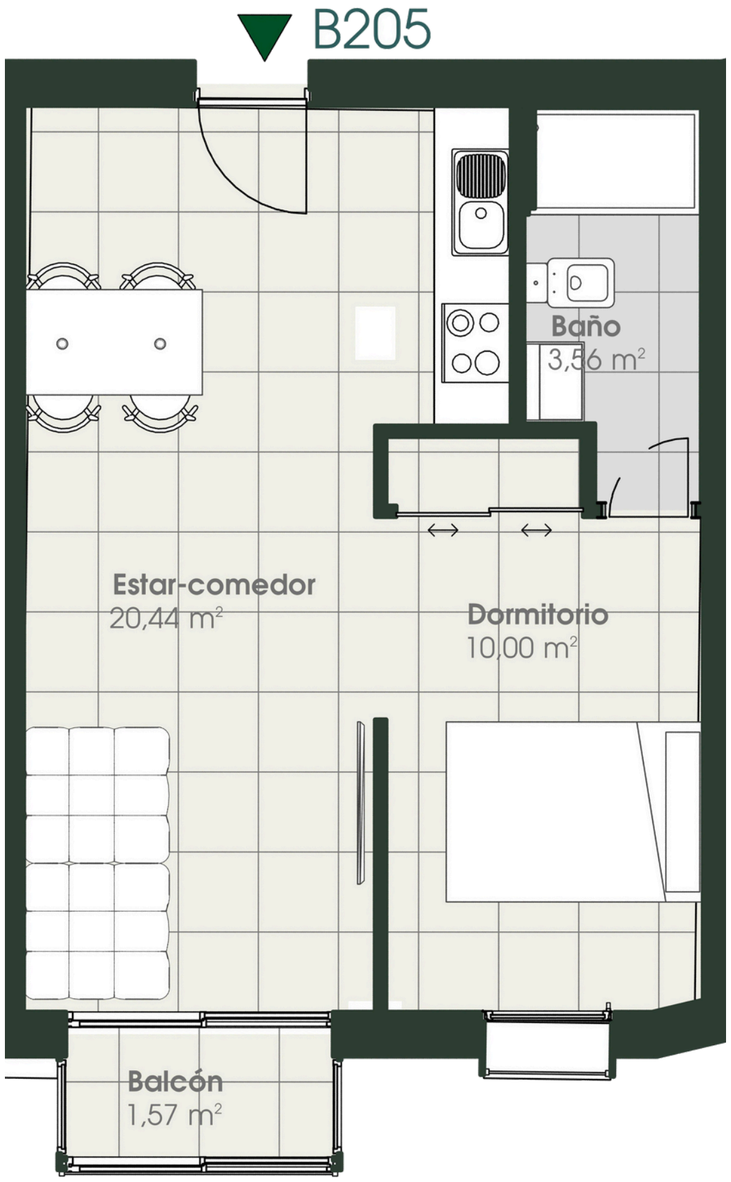

Escala gráfica: 1m

El presente plano es un avance del proyecto y es orientativo, no constituye documento contractual; sujeto a modificaciones por exigencias técnicas, jurídicas o administrativas derivadas de la obtención de todos los permisos y licencias reglamentarios, así como las necesidades constructivas o de diseño derivadas del desarrollo del proyecto y la Dirección de Obra. Las superficies útiles tiene carácter provisional hasta la obtención de la correspondiente Licencia de Obras. La jardinería, el mobiliario urbano y el amueblamiento es ficticio, teniendo validez únicamente a efectos decorativos

RESIDENCIAL

JARDÍN DE LA MURALLA

B206

P.2º. PORTAL B

1 DORMITORIO

1 BAÑO

Superficie Útil :

36,13 m2



SUPERFICIES APROXIMADAS

Superficie Útil Interior	34,56 m2
Superficie Útil de balcón	1,57 m2
Superficie Construida	49,54 m2

**Incluye construida interior, de terraza y zona común proporcional*

Versión 27/06/2025

SENIOR SUR Consulting

ARCHY.tek Arquitectura y Urbanismo

LE HOUSE inmobiliaria

Urban

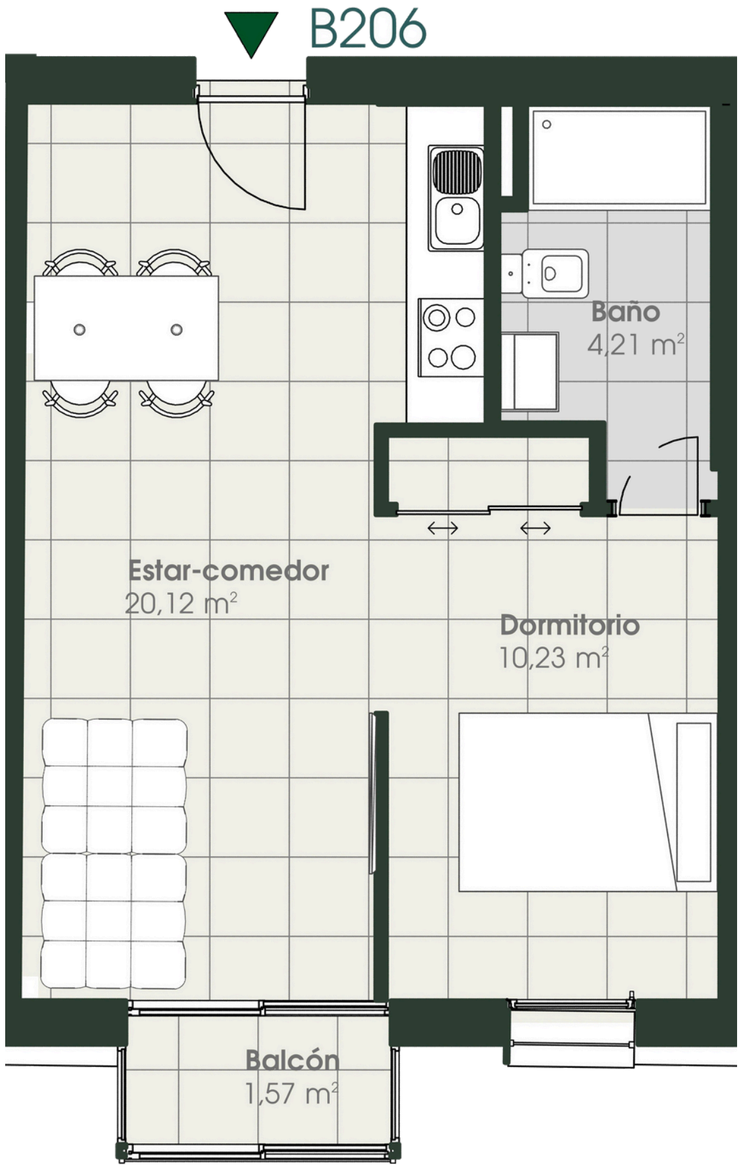

Escala gráfica: 1m

El presente plano es un avance del proyecto y es orientativo, no constituye documento contractual; sujeto a modificaciones por exigencias técnicas, jurídicas o administrativas derivadas de la obtención de todos los permisos y licencias reglamentarios, así como las necesidades constructivas o de diseño derivadas del desarrollo del proyecto y la Dirección de Obra. Las superficies útiles tiene carácter provisional hasta la obtención de la correspondiente Licencia de Obras. La jardinería, el mobiliario urbano y el amueblamiento es ficticio, teniendo validez únicamente a efectos decorativos

RESIDENCIAL

JARDÍN DE LA MURALLA

B207

P.2º. PORTAL B

1 DORMITORIO

1 BAÑO

Superficie Útil :

33,88 m2



SUPERFICIES APROXIMADAS

Superficie Útil Interior	33,88 m2
Superficie Construida	48,41 m2

**Incluye construida interior, de terraza y zona común proporcional*

Versión 27/06/2025

SENIOR SUR Consulting

ARCHY.tek Arquitectura y Urbanismo

LE HOUSE inmobiliaria

exUrban

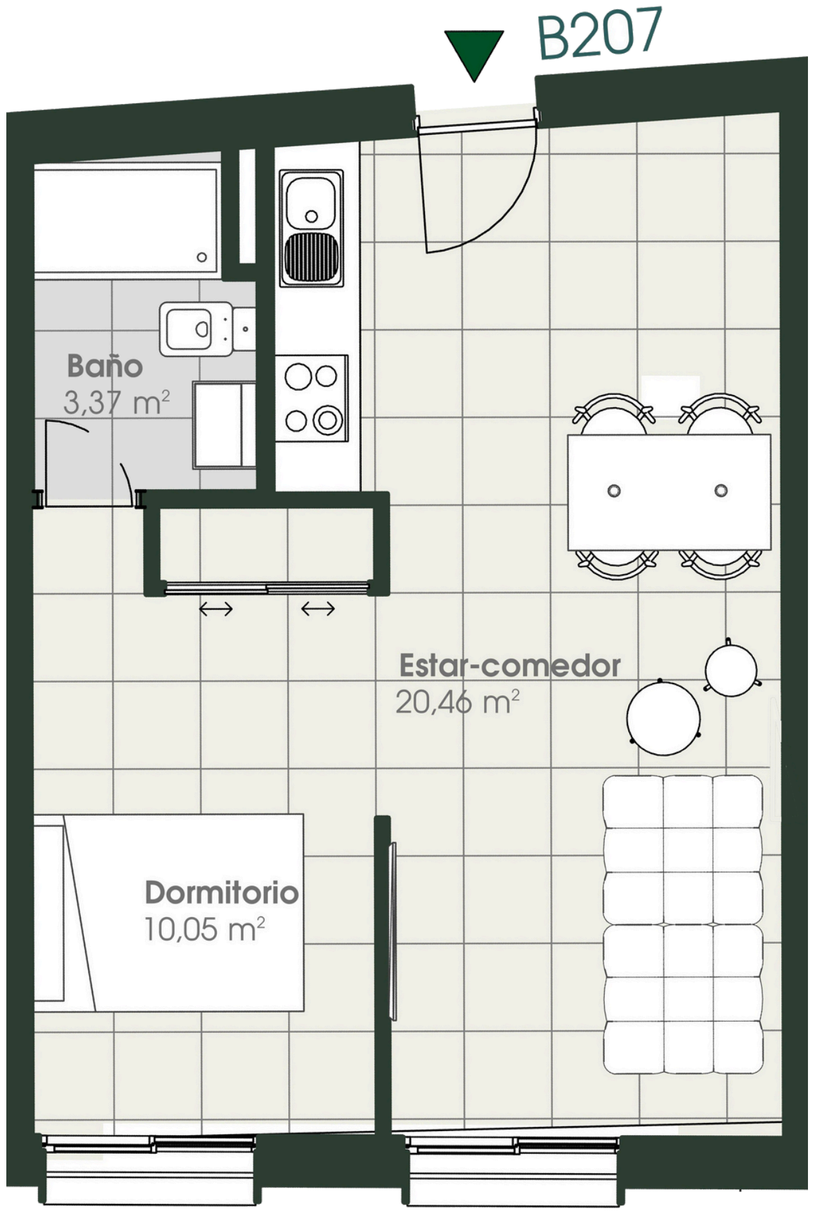

Escala gráfica: 1m

El presente plano es un avance del proyecto y es orientativo, no constituye documento contractual; sujeto a modificaciones por exigencias técnicas, jurídicas o administrativas derivadas de la obtención de todos los permisos y licencias reglamentarios, así como las necesidades constructivas o de diseño derivadas del desarrollo del proyecto y la Dirección de Obra. Las superficies útiles tiene carácter provisional hasta la obtención de la correspondiente Licencia de Obras. La jardinería, el mobiliario urbano y el amueblamiento es ficticio, teniendo validez únicamente a efectos decorativos

RESIDENCIAL

JARDÍN DE LA MURALLA

B208

P.2º. PORTAL B

1 DORMITORIO

1 BAÑO

Superficie Útil :

33,78 m2



SUPERFICIES APROXIMADAS

Superficie Útil Interior	33,78 m2
Superficie Construida	48,27 m2

**Incluye construida interior, de terraza y zona común proporcional*

Versión 27/06/2025

SENIOR SUR Consulting

ARCHY.tek Arquitectura y Urbanismo

LE HOUSE inmobiliaria

Urban

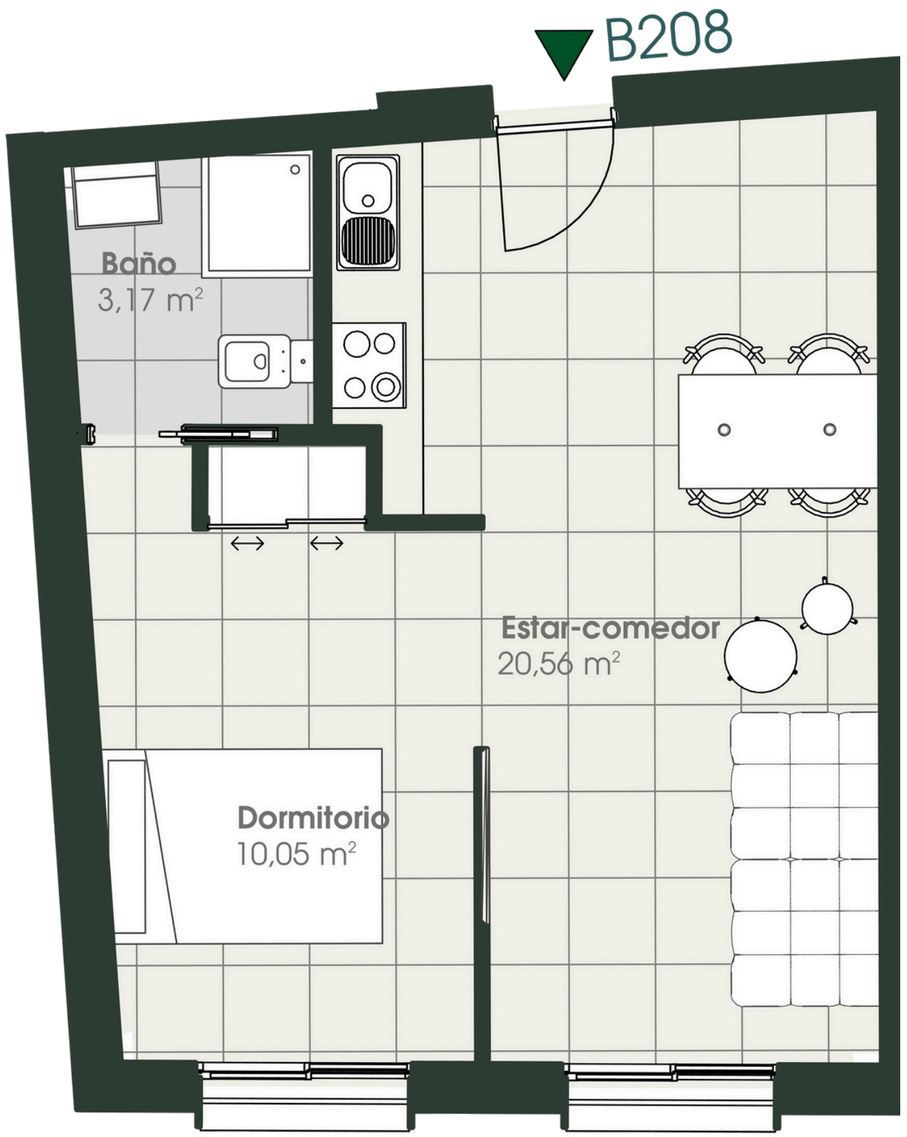

Escala gráfica: 1m

El presente plano es un avance del proyecto y es orientativo, no constituye documento contractual; sujeto a modificaciones por exigencias técnicas, jurídicas o administrativas derivadas de la obtención de todos los permisos y licencias reglamentarios, así como las necesidades constructivas o de diseño derivadas del desarrollo del proyecto y la Dirección de Obra. Las superficies útiles tiene carácter provisional hasta la obtención de la correspondiente Licencia de Obras. La jardinería, el mobiliario urbano y el amueblamiento es ficticio, teniendo validez únicamente a efectos decorativos

RESIDENCIAL

JARDÍN DE LA MURALLA

C201

P.2º. PORTAL C

3 DORMITORIOS

3 BAÑOS

Superficie Útil :

109,80 m2



SUPERFICIES APROXIMADAS

Superficie Útil Interior	108,24 m2
Superficie Útil de balcón	1,56 m2
Superficie Construida	167,22 m2

**Incluye construida interior, de terraza y zona común proporcional*

Versión 27/06/2025

SENIOR SUR Consulting

ARCHY.tek Arquitectura y Urbanismo

LE HOUSE inmobiliaria · exUrban



Escala gráfica: 1m

El presente plano es un avance del proyecto y es orientativo, no constituye documento contractual; sujeto a modificaciones por exigencias técnicas, jurídicas o administrativas derivadas de la obtención de todos los permisos y licencias reglamentarios, así como las necesidades constructivas o de diseño derivadas del desarrollo del proyecto y la Dirección de Obra. Las superficies útiles tiene carácter provisional hasta la obtención de la correspondiente Licencia de Obras. La jardinería, el mobiliario urbano y el amueblamiento es ficticio, teniendo validez únicamente a efectos decorativos

RESIDENCIAL

JARDÍN DE LA MURALLA

C202

P.2º. PORTAL C

2 DORMITORIOS

2 BAÑOS

Superficie Útil :

65,42 m2



SUPERFICIES APROXIMADAS

Superficie Útil Interior	63,86 m2
Superficie Útil de balcón	1,56 m2
Superficie Construida	105,46 m2

**Incluye construida interior, de terraza y zona común proporcional*

Versión 27/06/2025

SENIOR SUR Consulting

ARCHY.tek Arquitectura y Urbanismo

LE HOUSE inmobiliaria · Urban

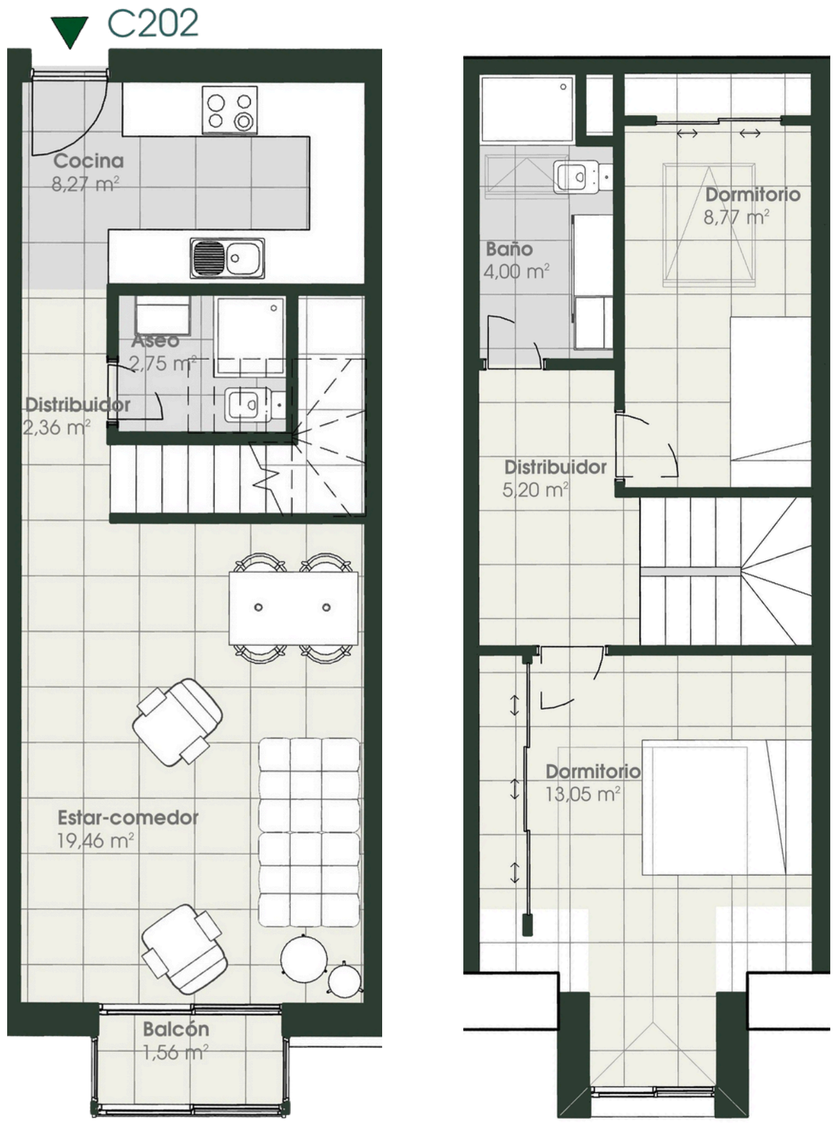

Escala gráfica: 1m

El presente plano es un avance del proyecto y es orientativo, no constituye documento contractual; sujeto a modificaciones por exigencias técnicas, jurídicas o administrativas derivadas de la obtención de todos los permisos y licencias reglamentarios, así como las necesidades constructivas o de diseño derivadas del desarrollo del proyecto y la Dirección de Obra. Las superficies útiles tiene carácter provisional hasta la obtención de la correspondiente Licencia de Obras. La jardinería, el mobiliario urbano y el amueblamiento es ficticio, teniendo validez únicamente a efectos decorativos

RESIDENCIAL

JARDÍN DE LA MURALLA

C203

P.2º. PORTAL C

2 DORMITORIOS

2 BAÑOS

Superficie Útil :

63,58 m2



SUPERFICIES APROXIMADAS

Superficie Útil Interior	63,58 m2
Superficie Construida	103,37 m2

**Incluye construida interior, de terraza y zona común proporcional*

Versión 27/06/2025

SENIOR SUR Consulting

ARCHY.tek Arquitectura y Urbanismo

LE HOUSE inmobiliaria

Urban

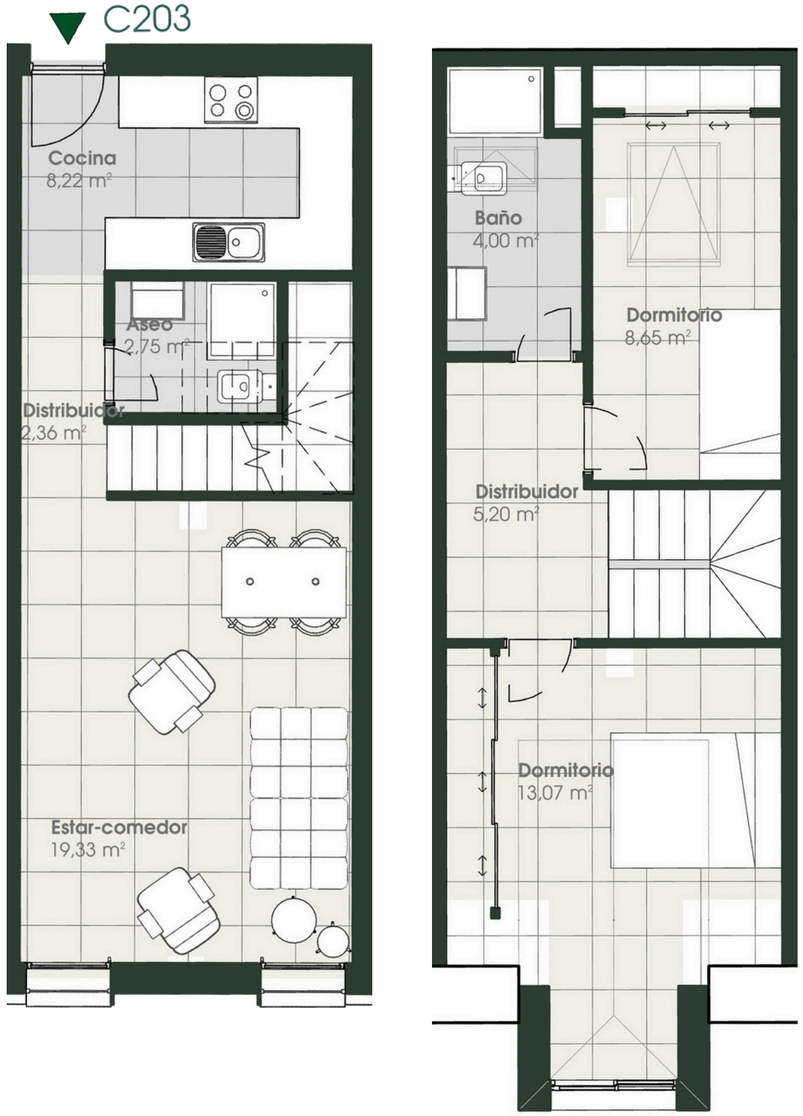

Escala gráfica: 1m

El presente plano es un avance del proyecto y es orientativo, no constituye documento contractual; sujeto a modificaciones por exigencias técnicas, jurídicas o administrativas derivadas de la obtención de todos los permisos y licencias reglamentarios, así como las necesidades constructivas o de diseño derivadas del desarrollo del proyecto y la Dirección de Obra. Las superficies útiles tiene carácter provisional hasta la obtención de la correspondiente Licencia de Obras. La jardinería, el mobiliario urbano y el amueblamiento es ficticio, teniendo validez únicamente a efectos decorativos

RESIDENCIAL

JARDÍN DE LA MURALLA

C204

P.2º. PORTAL C

2 DORMITORIOS

2 BAÑOS

Superficie Útil :

65,41 m2



SUPERFICIES APROXIMADAS

Superficie Útil Interior	63,85 m2
Superficie Útil de balcón	1,56 m2
Superficie Construida	105,21 m2

**Incluye construida interior, de terraza y zona común proporcional*

Versión 27/06/2025

SENIOR SUR Consulting

ARCHY.tek Arquitectura y Urbanismo

LE HOUSE inmobiliaria · Urban

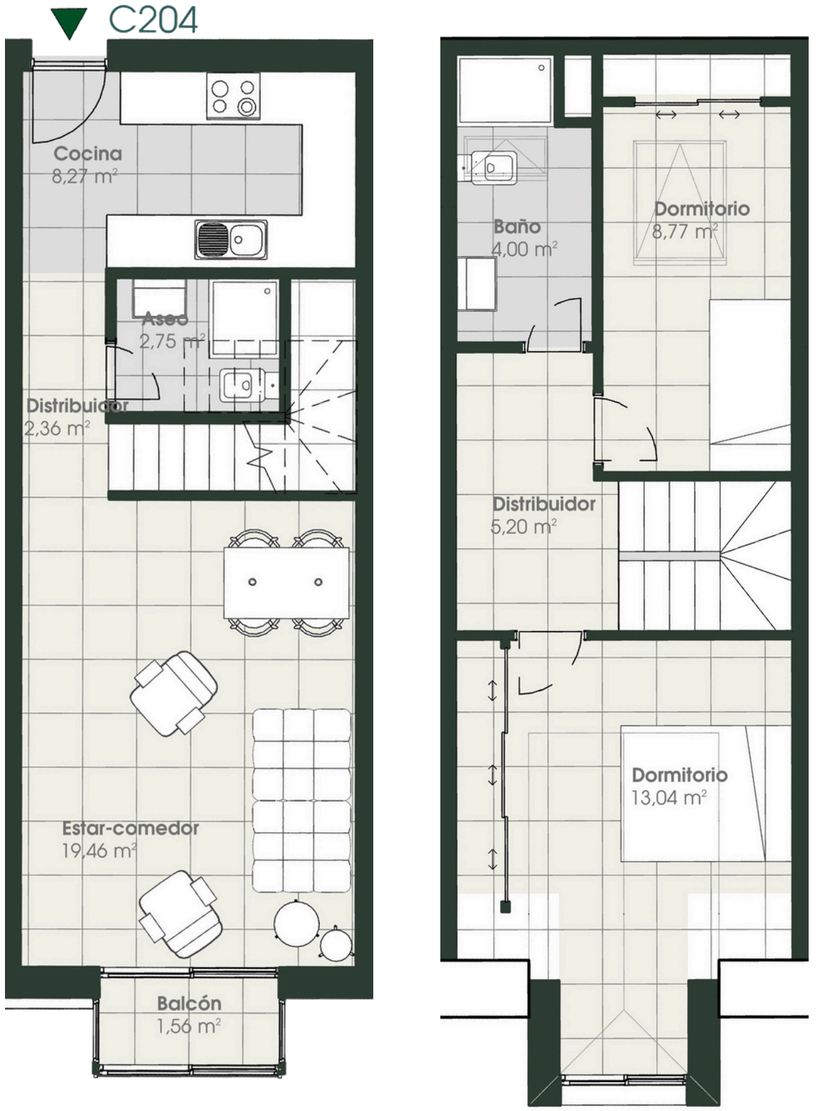

Escala gráfica: 1m

El presente plano es un avance del proyecto y es orientativo, no constituye documento contractual; sujeto a modificaciones por exigencias técnicas, jurídicas o administrativas derivadas de la obtención de todos los permisos y licencias reglamentarios, así como las necesidades constructivas o de diseño derivadas del desarrollo del proyecto y la Dirección de Obra. Las superficies útiles tiene carácter provisional hasta la obtención de la correspondiente Licencia de Obras. La jardinería, el mobiliario urbano y el amueblamiento es ficticio, teniendo validez únicamente a efectos decorativos

RESIDENCIAL

JARDÍN DE LA MURALLA

C205

P.2º. PORTAL C

2 DORMITORIOS

2 BAÑOS

Superficie Útil :

65,44 m2



SUPERFICIES APROXIMADAS

Superficie Útil Interior	63,88 m2
Superficie Útil de balcón	1,56 m2
Superficie Construida	105,47 m2

**Incluye construida interior, de terraza y zona común proporcional*

Versión 27/06/2025

SENIOR SUR Consulting

ARCHY.tek Arquitectura y Urbanismo

LE HOUSE inmobiliaria

Urban

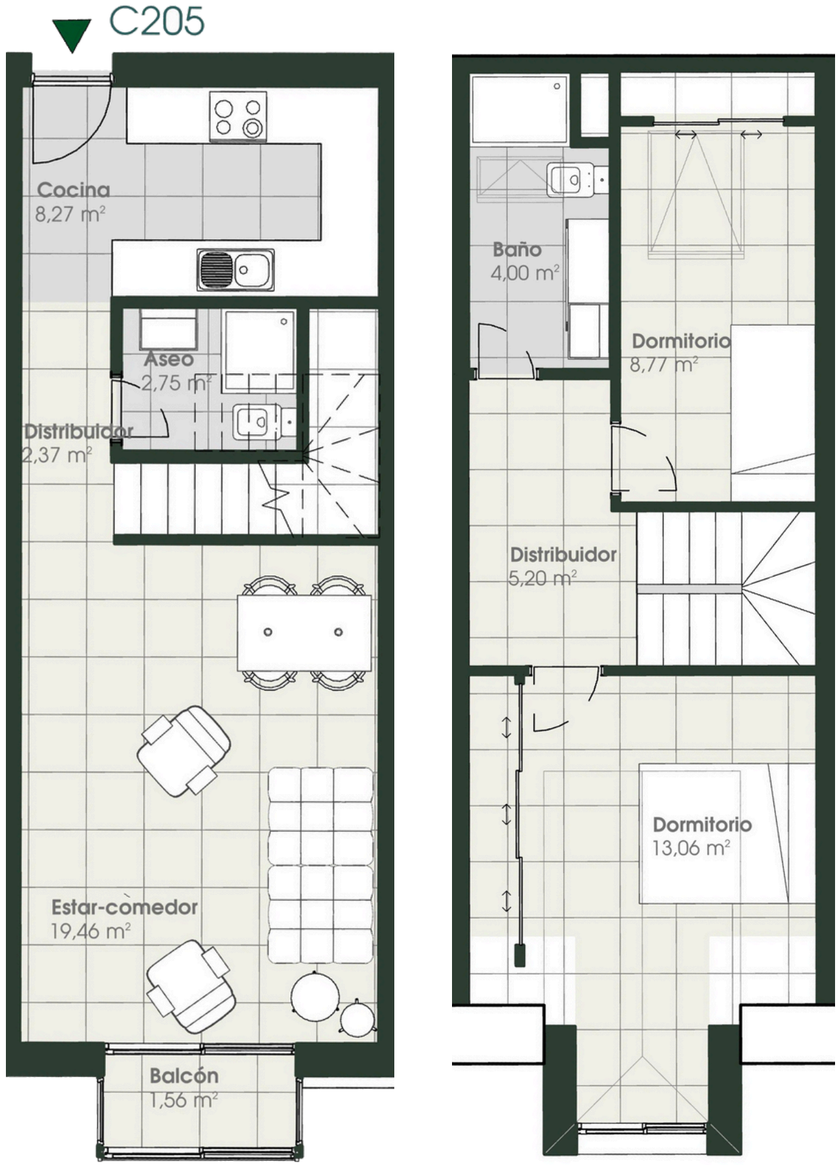

Escala gráfica: 1m

El presente plano es un avance del proyecto y es orientativo, no constituye documento contractual; sujeto a modificaciones por exigencias técnicas, jurídicas o administrativas derivadas de la obtención de todos los permisos y licencias reglamentarios, así como las necesidades constructivas o de diseño derivadas del desarrollo del proyecto y la Dirección de Obra. Las superficies útiles tiene carácter provisional hasta la obtención de la correspondiente Licencia de Obras. La jardinería, el mobiliario urbano y el amueblamiento es ficticio, teniendo validez únicamente a efectos decorativos

RESIDENCIAL

JARDÍN DE LA MURALLA

C206

P.2º. PORTAL C

2 DORMITORIOS

2 BAÑOS

Superficie Útil :

63,71 m2



SUPERFICIES APROXIMADAS

Superficie Útil Interior	63,71 m2
Superficie Construida	103,46 m2

**Incluye construida interior, de terraza y zona común proporcional*

Versión 27/06/2025

SENIOR SUR Consulting

ARCHY.tek Arquitectura y Urbanismo

LE HOUSE inmobiliaria

Urban

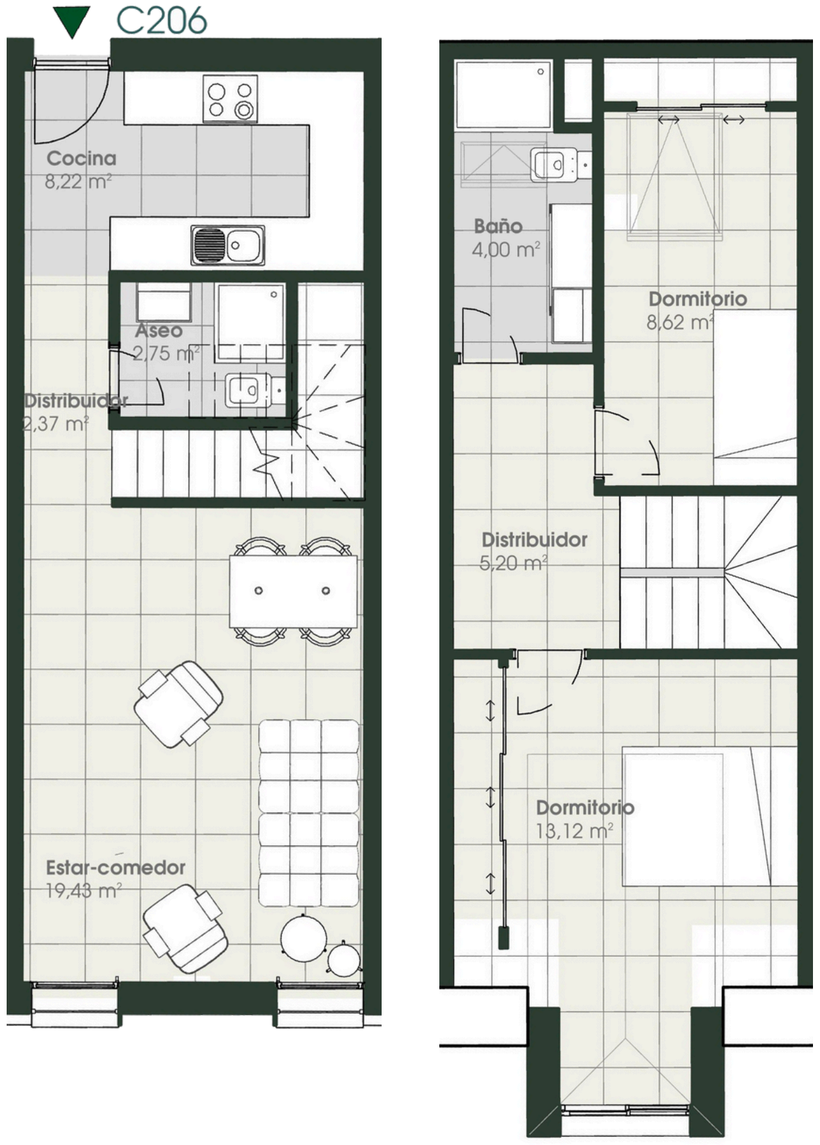

Escala gráfica: 1m

El presente plano es un avance del proyecto y es orientativo, no constituye documento contractual; sujeto a modificaciones por exigencias técnicas, jurídicas o administrativas derivadas de la obtención de todos los permisos y licencias reglamentarios, así como las necesidades constructivas o de diseño derivadas del desarrollo del proyecto y la Dirección de Obra. Las superficies útiles tiene carácter provisional hasta la obtención de la correspondiente Licencia de Obras. La jardinería, el mobiliario urbano y el amueblamiento es ficticio, teniendo validez únicamente a efectos decorativos

RESIDENCIAL

JARDÍN DE LA MURALLA

C207

P.2º. PORTAL C

2 DORMITORIOS

2 BAÑOS

Superficie Útil :

66,02 m2



SUPERFICIES APROXIMADAS

Superficie Útil Interior	64,46 m2
Superficie Útil de balcón	1,56 m2
Superficie Construida	111,63 m2

**Incluye construida interior, de terraza y zona común proporcional*

Versión 27/06/2025

SENIOR SUR Consulting

ARCHY.tek Arquitectura y Urbanismo

LE HOUSE inmobiliaria

Urban

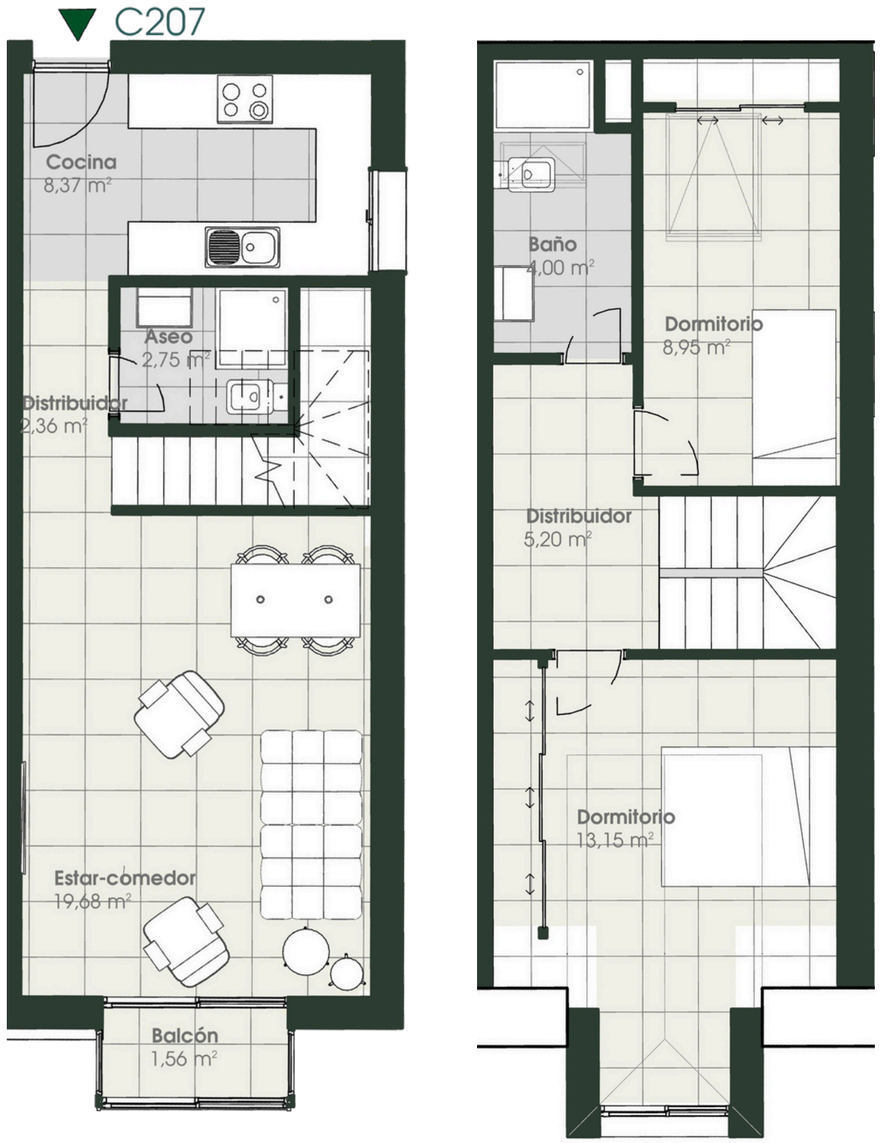

Escala gráfica: 1m

El presente plano es un avance del proyecto y es orientativo, no constituye documento contractual; sujeto a modificaciones por exigencias técnicas, jurídicas o administrativas derivadas de la obtención de todos los permisos y licencias reglamentarios, así como las necesidades constructivas o de diseño derivadas del desarrollo del proyecto y la Dirección de Obra. Las superficies útiles tiene carácter provisional hasta la obtención de la correspondiente Licencia de Obras. La jardinería, el mobiliario urbano y el amueblamiento es ficticio, teniendo validez únicamente a efectos decorativos

RESIDENCIAL

JARDÍN DE LA MURALLA

C208

P.2º. PORTAL C

4 DORMITORIOS

3 BAÑOS

Superficie Útil :

115,20 m2



SUPERFICIES APROXIMADAS

Superficie Útil Interior	113,68 m2
Superficie Útil de balcón	1,52 m2
Superficie Construida	168,02 m2

**Incluye construida interior, de terraza y zona común proporcional*

Versión 27/06/2025

SENIOR SUR Consulting

ARCHY.tek Arquitectura y Urbanismo

LE HOUSE inmobiliaria

Urban



Escala gráfica: 1m

El presente plano es un avance del proyecto y es orientativo, no constituye documento contractual; sujeto a modificaciones por exigencias técnicas, jurídicas o administrativas derivadas de la obtención de todos los permisos y licencias reglamentarios, así como las necesidades constructivas o de diseño derivadas del desarrollo del proyecto y la Dirección de Obra. Las superficies útiles tiene carácter provisional hasta la obtención de la correspondiente Licencia de Obras. La jardinería, el mobiliario urbano y el amueblamiento es ficticio, teniendo validez únicamente a efectos decorativos

RESIDENCIAL

JARDÍN DE LA MURALLA

C209

P.2º. PORTAL C

2 DORMITORIOS

2 BAÑOS

Superficie Útil :

74,29 m2



SUPERFICIES APROXIMADAS

Superficie Útil Interior	72,79 m2
Superficie Útil de balcón	1,50 m2
Superficie Construida	111,44 m2

**Incluye construida interior, de terraza y zona común proporcional*

Versión 27/06/2025

SENIOR SUR Consulting

ARCHY.tek Arquitectura y Urbanismo

LE HOUSE inmobiliaria

exUrban

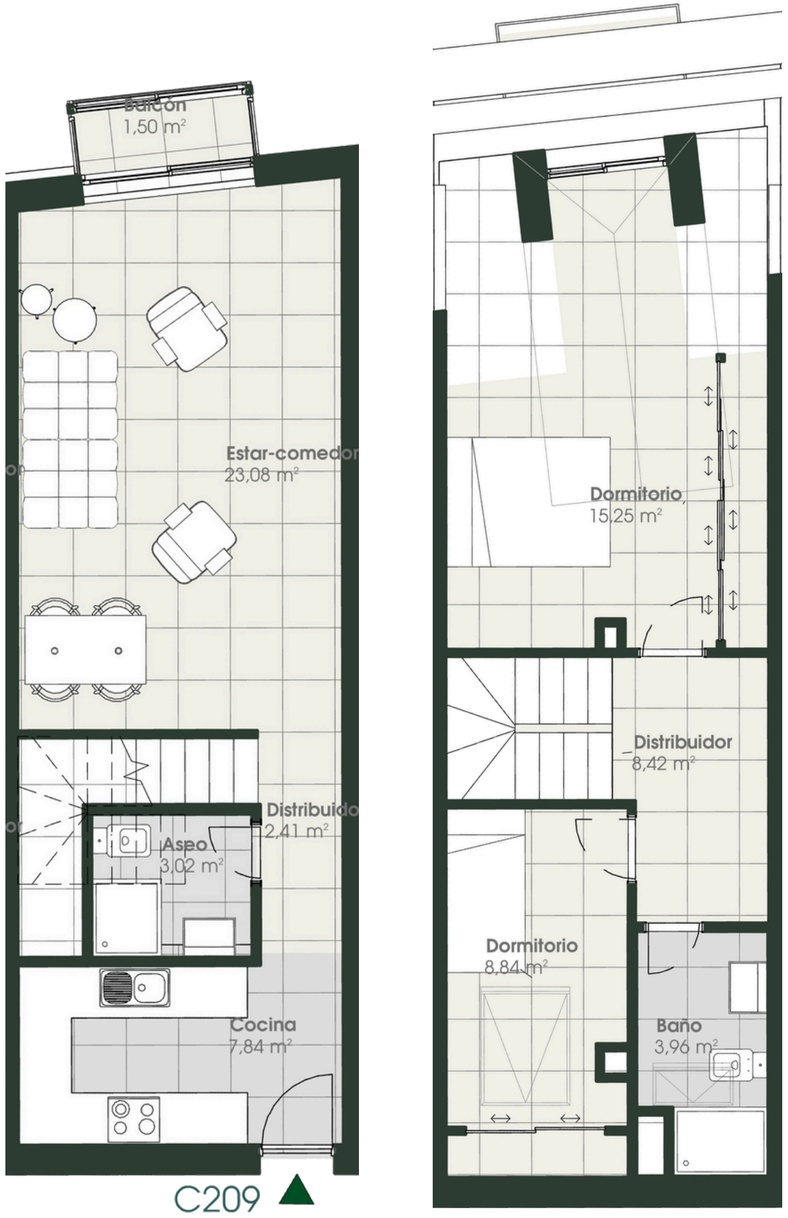

Escala gráfica: 1m

El presente plano es un avance del proyecto y es orientativo, no constituye documento contractual; sujeto a modificaciones por exigencias técnicas, jurídicas o administrativas derivadas de la obtención de todos los permisos y licencias reglamentarios, así como las necesidades constructivas o de diseño derivadas del desarrollo del proyecto y la Dirección de Obra. Las superficies útiles tiene carácter provisional hasta la obtención de la correspondiente Licencia de Obras. La jardinería, el mobiliario urbano y el amueblamiento es ficticio, teniendo validez únicamente a efectos decorativos

RESIDENCIAL

JARDÍN DE LA MURALLA

C210

P.2º. PORTAL C

2 DORMITORIOS

2 BAÑOS

Superficie Útil :

69,23 m2



SUPERFICIES APROXIMADAS

Superficie Útil Interior	69,23 m2
Superficie Construida	105,01 m2

**Incluye construida interior, de terraza y zona común proporcional*

Versión 27/06/2025

SENIOR SUR Consulting

ARCHY.tek Arquitectura y Urbanismo

LE HOUSE inmobiliaria

Urban

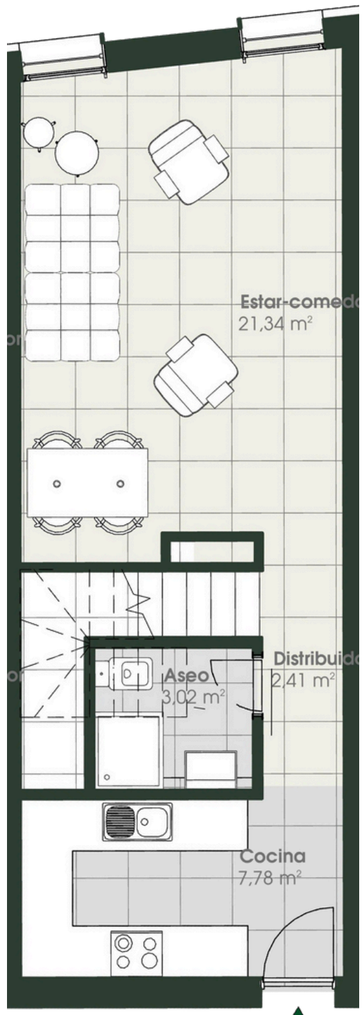

C210

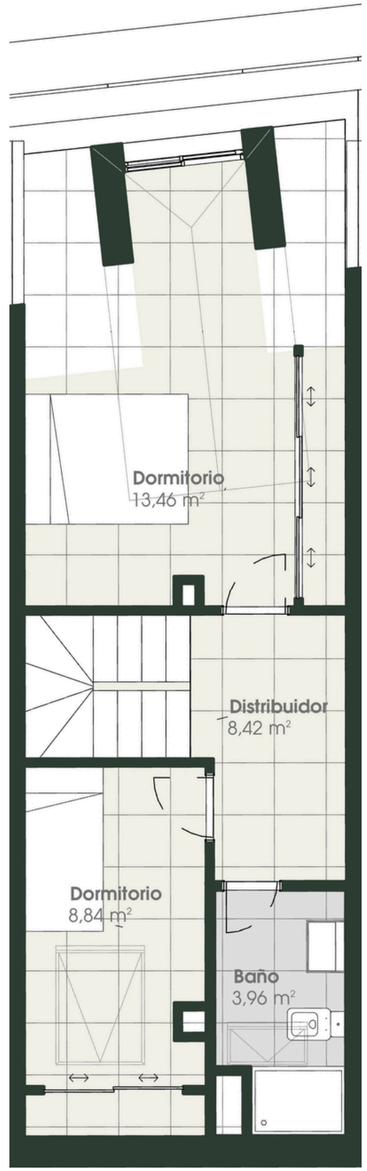

Escala gráfica: 1m

El presente plano es un avance del proyecto y es orientativo, no constituye documento contractual; sujeto a modificaciones por exigencias técnicas, jurídicas o administrativas derivadas de la obtención de todos los permisos y licencias reglamentarios, así como las necesidades constructivas o de diseño derivadas del desarrollo del proyecto y la Dirección de Obra. Las superficies útiles tiene carácter provisional hasta la obtención de la correspondiente Licencia de Obras. La jardinería, el mobiliario urbano y el amueblamiento es ficticio, teniendo validez únicamente a efectos decorativos

RESIDENCIAL

JARDÍN DE LA MURALLA

C211

P.2º. PORTAL C

2 DORMITORIOS

2 BAÑOS

Superficie Útil :

67,87 m2



SUPERFICIES APROXIMADAS

Superficie Útil Interior	66,40 m2
Superficie Útil de balcón	1,47 m2
Superficie Construida	103,41 m2

**Incluye construida interior, de terraza y zona común proporcional*

Versión 27/06/2025

SENIOR SUR Consulting

ARCHY.tek Arquitectura y Urbanismo

LE HOUSE inmobiliaria

Urban

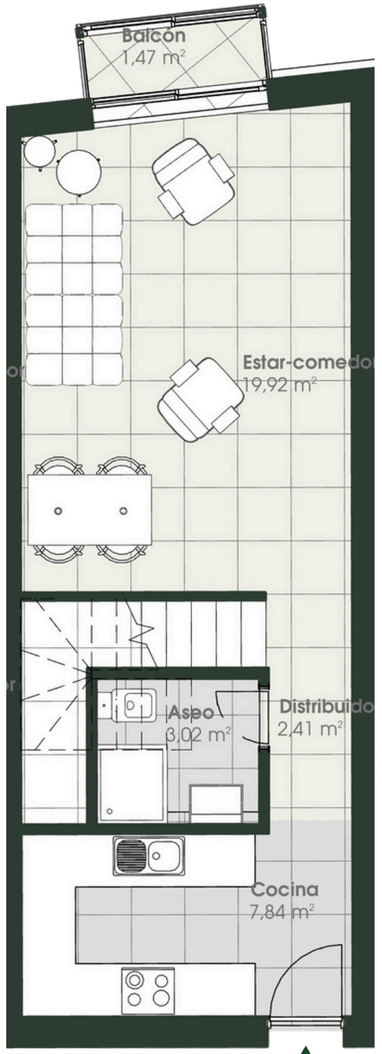

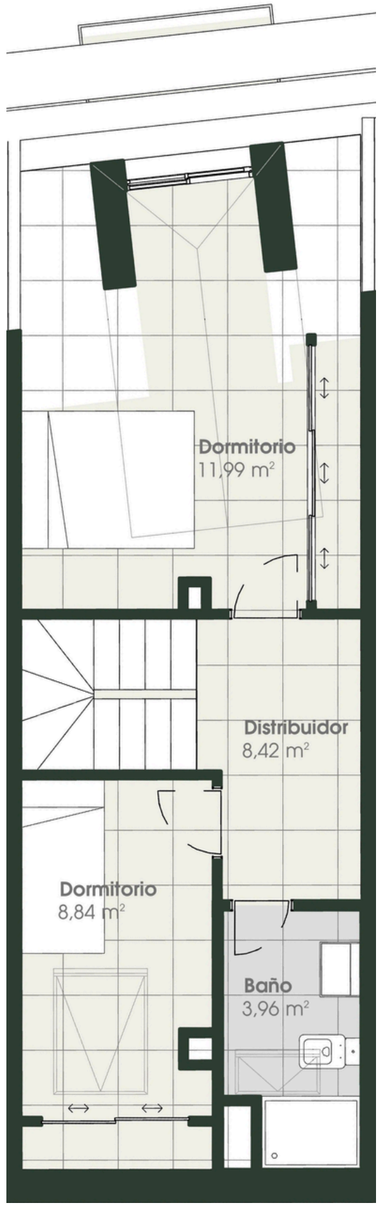

C211

Escala gráfica: 1m

El presente plano es un avance del proyecto y es orientativo, no constituye documento contractual; sujeto a modificaciones por exigencias técnicas, jurídicas o administrativas derivadas de la obtención de todos los permisos y licencias reglamentarios, así como las necesidades constructivas o de diseño derivadas del desarrollo del proyecto y la Dirección de Obra. Las superficies útiles tiene carácter provisional hasta la obtención de la correspondiente Licencia de Obras. La jardinería, el mobiliario urbano y el amueblamiento es ficticio, teniendo validez únicamente a efectos decorativos

RESIDENCIAL

JARDÍN DE LA MURALLA

C212

P.2º. PORTAL C

2 DORMITORIOS

2 BAÑOS

Superficie Útil :

64,60 m2



SUPERFICIES APROXIMADAS

Superficie Útil Interior	63,15 m2
Superficie Útil de balcón	1,45 m2
Superficie Construida	99,27 m2

**Incluye construida interior, de terraza y zona común proporcional*

Versión 27/06/2025

SENIOR SUR Consulting

ARCHY.tek Arquitectura y Urbanismo

LE HOUSE inmobiliaria

exUrban

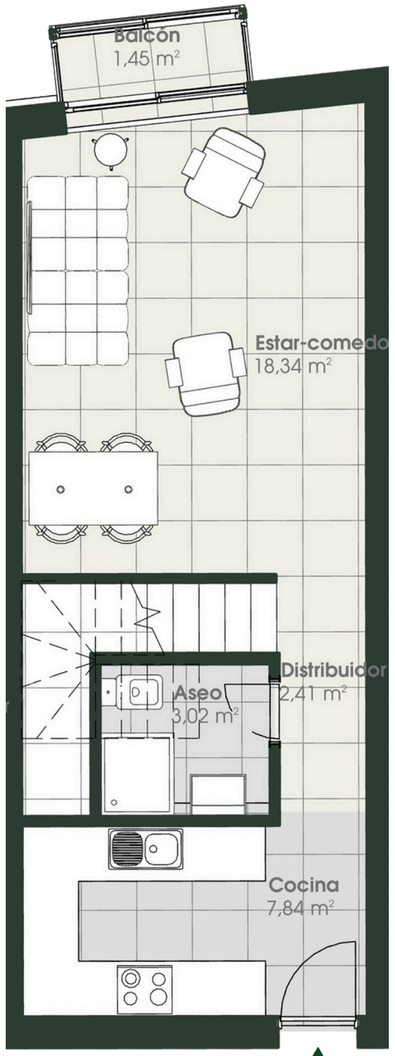

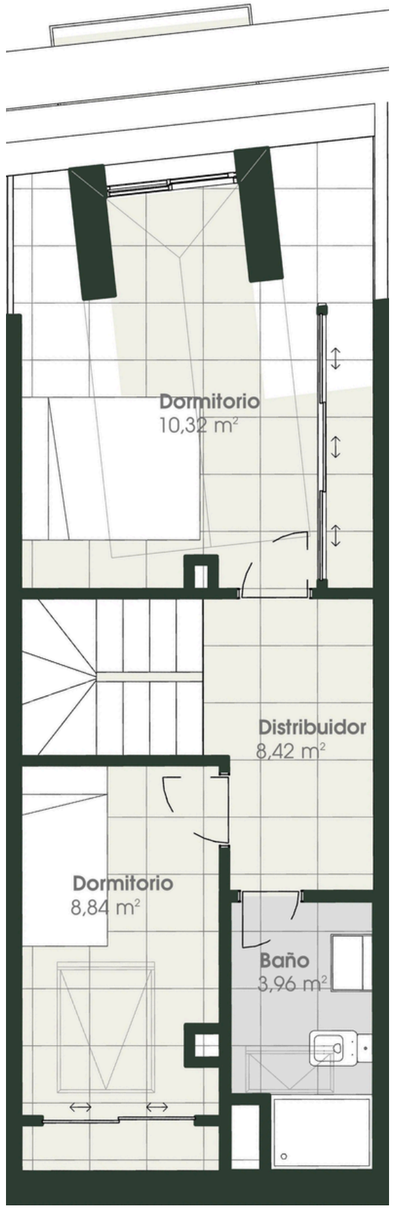

C212

Escala gráfica: 1m

El presente plano es un avance del proyecto y es orientativo, no constituye documento contractual; sujeto a modificaciones por exigencias técnicas, jurídicas o administrativas derivadas de la obtención de todos los permisos y licencias reglamentarios, así como las necesidades constructivas o de diseño derivadas del desarrollo del proyecto y la Dirección de Obra. Las superficies útiles tiene carácter provisional hasta la obtención de la correspondiente Licencia de Obras. La jardinería, el mobiliario urbano y el amueblamiento es ficticio, teniendo validez únicamente a efectos decorativos

RESIDENCIAL

JARDÍN DE LA MURALLA

C213

P.2º. PORTAL C

2 DORMITORIOS
2 BAÑOS
Superficie Útil :
66,18 m2



SUPERFICIES APROXIMADAS

Superficie Útil Interior	66,18 m2
Superficie Construida	101,63 m2

**Incluye construida interior, de terraza y zona común proporcional*

Versión 27/06/2025

SENIOR SUR Consulting

ARCHY.tek Arquitectura y Urbanismo

LE HOUSE inmobiliaria · exUrban

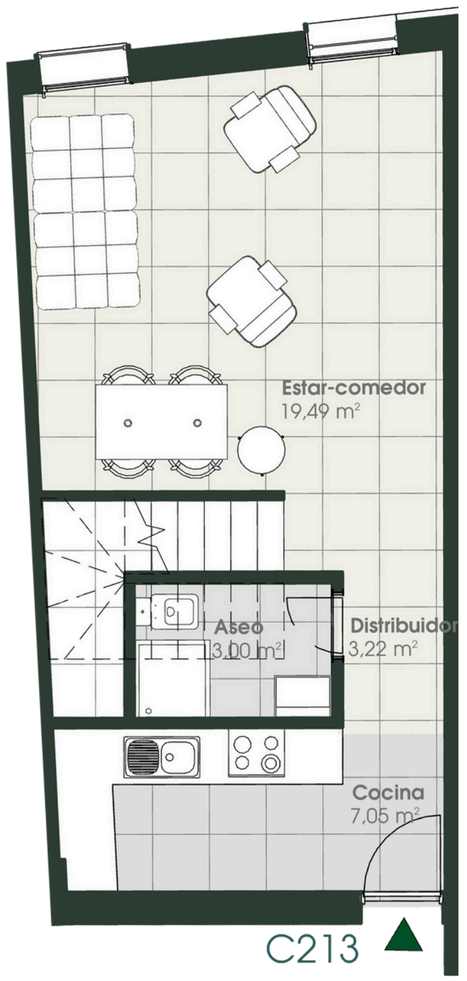

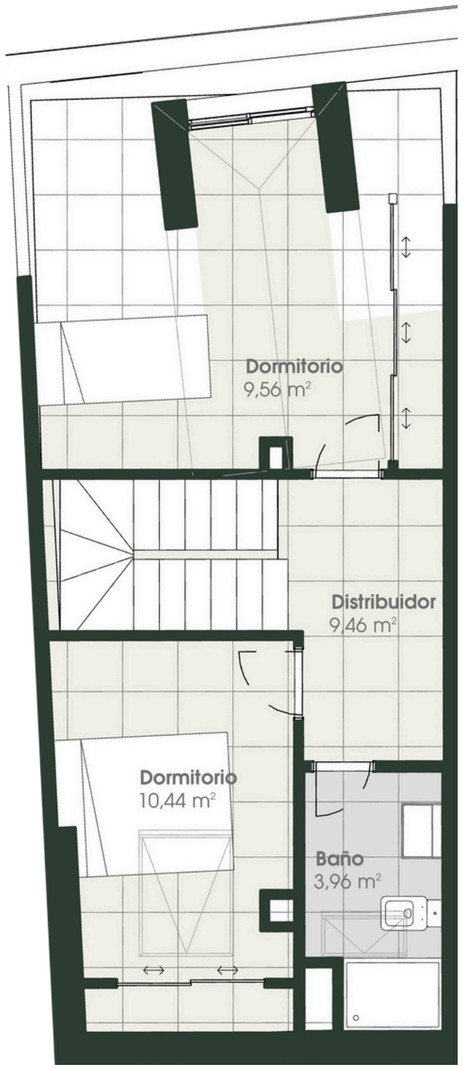

Escala gráfica: 1m

El presente plano es un avance del proyecto y es orientativo, no constituye documento contractual; sujeto a modificaciones por exigencias técnicas, jurídicas o administrativas derivadas de la obtención de todos los permisos y licencias reglamentarios, así como las necesidades constructivas o de diseño derivadas del desarrollo del proyecto y la Dirección de Obra. Las superficies útiles tiene carácter provisional hasta la obtención de la correspondiente Licencia de Obras. La jardinería, el mobiliario urbano y el amueblamiento es ficticio, teniendo validez únicamente a efectos decorativos

RESIDENCIAL

JARDÍN DE LA MURALLA

D201

P.2º. PORTAL D

2 DORMITORIOS

2 BAÑOS

Superficie Útil :

54,78 m2



SUPERFICIES APROXIMADAS

Superficie Útil Interior	53,23 m2
Superficie Útil de balcón	1,55 m2
Superficie Construida	75,47 m2

**Incluye construida interior, de terraza y zona común proporcional*

Versión 27/06/2025

SENIOR SUR Consulting

ARCHY.tek Arquitectura y Urbanismo

LE HOUSE inmobiliaria · exUrban

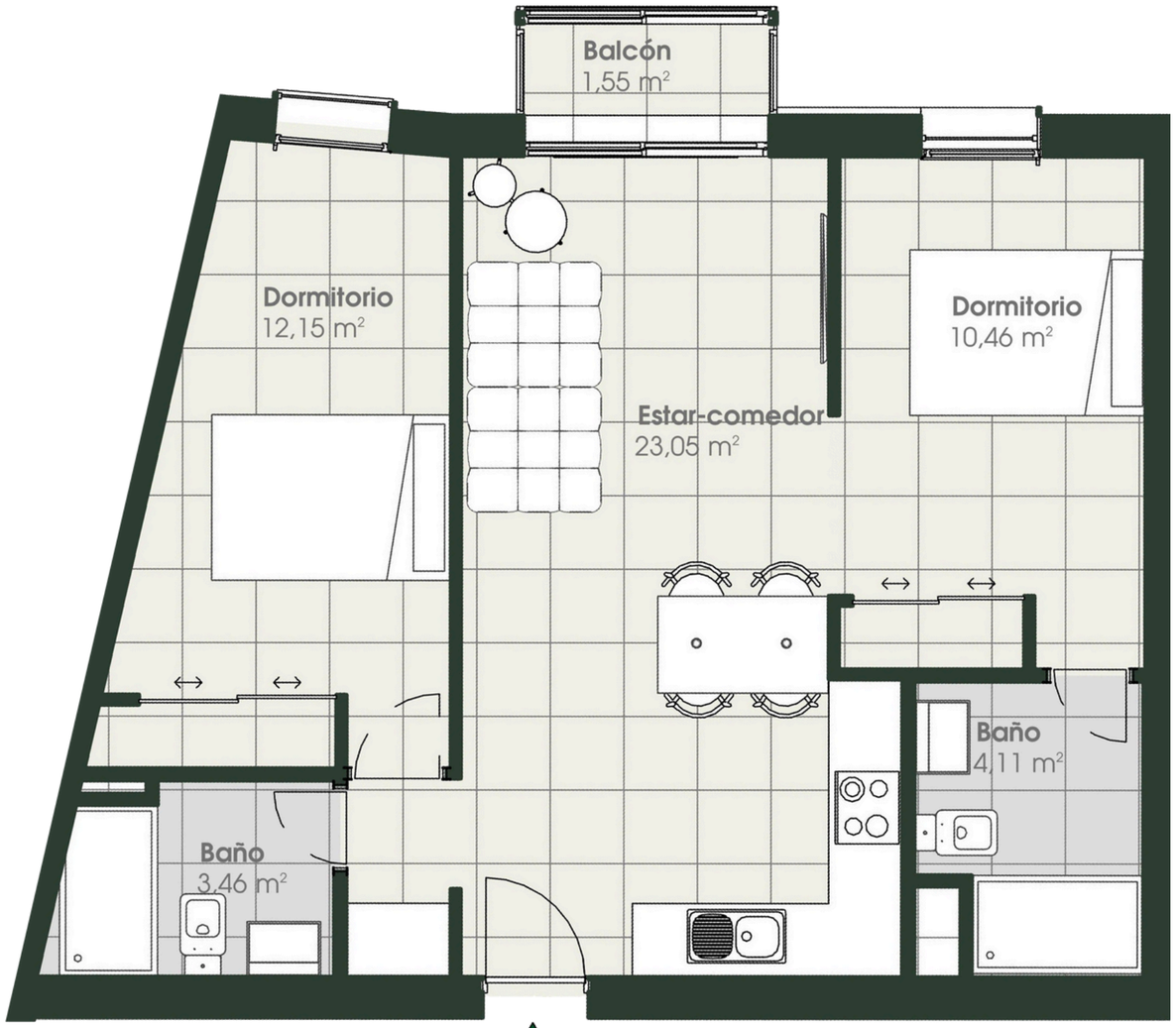

D201

Escala gráfica: 1m

El presente plano es un avance del proyecto y es orientativo, no constituye documento contractual; sujeto a modificaciones por exigencias técnicas, jurídicas o administrativas derivadas de la obtención de todos los permisos y licencias reglamentarios, así como las necesidades constructivas o de diseño derivadas del desarrollo del proyecto y la Dirección de Obra. Las superficies útiles tiene carácter provisional hasta la obtención de la correspondiente Licencia de Obras. La jardinería, el mobiliario urbano y el amueblamiento es ficticio, teniendo validez únicamente a efectos decorativos

RESIDENCIAL

JARDÍN DE LA MURALLA

D202

P.2º. PORTAL D

1 DORMITORIO

1 BAÑO

Superficie Útil :

35,15 m2



SUPERFICIES APROXIMADAS

Superficie Útil Interior	33,58 m2
Superficie Útil de balcón	1,57 m2
Superficie Construida	48,60 m2

**Incluye construida interior, de terraza y zona común proporcional*

Versión 27/06/2025

SENIOR SUR Consulting

ARCHY.tek Arquitectura y Urbanismo

LE HOUSE inmobiliaria

Urban

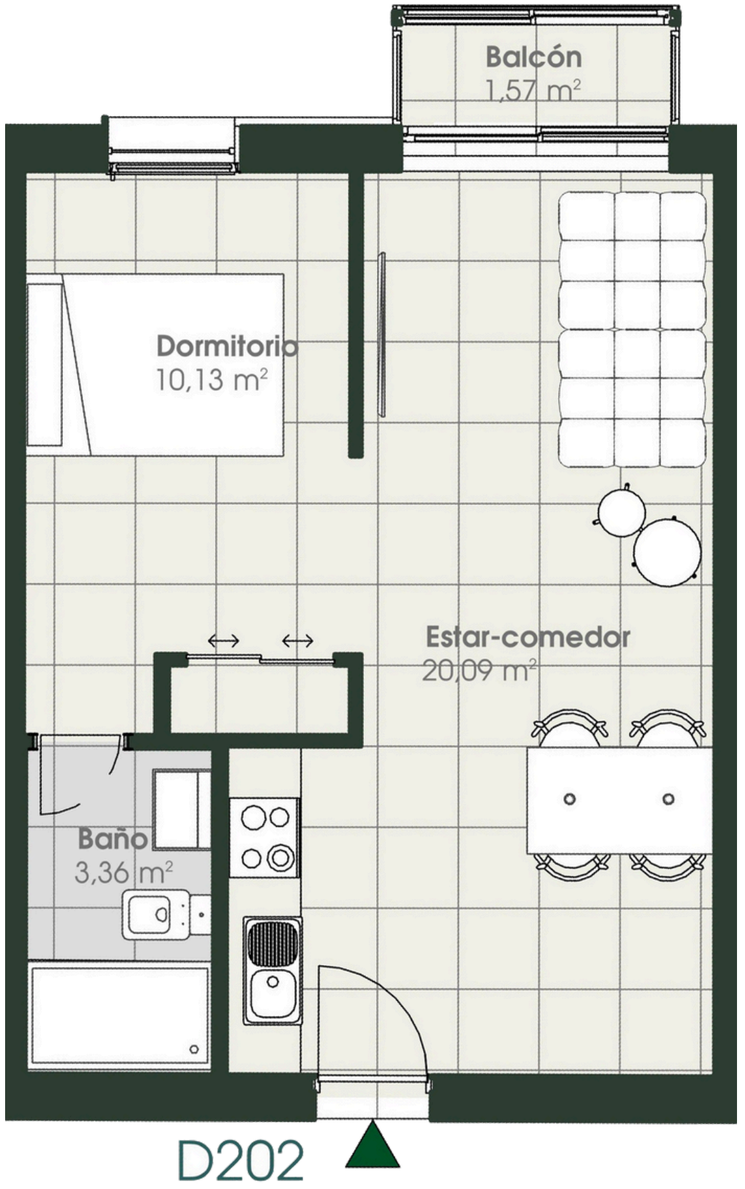

D202

Escala gráfica: 1m

El presente plano es un avance del proyecto y es orientativo, no constituye documento contractual; sujeto a modificaciones por exigencias técnicas, jurídicas o administrativas derivadas de la obtención de todos los permisos y licencias reglamentarios, así como las necesidades constructivas o de diseño derivadas del desarrollo del proyecto y la Dirección de Obra. Las superficies útiles tiene carácter provisional hasta la obtención de la correspondiente Licencia de Obras. La jardinería, el mobiliario urbano y el amueblamiento es ficticio, teniendo validez únicamente a efectos decorativos

RESIDENCIAL

JARDÍN DE LA MURALLA

D203

P.2º. PORTAL D

1 DORMITORIO

1 BAÑO

Superficie Útil :

34,89 m2



SUPERFICIES APROXIMADAS

Superficie Útil Interior	33,32 m2
Superficie Útil de balcón	1,57 m2
Superficie Construida	49,97 m2

**Incluye construida interior, de terraza y zona común proporcional*

Versión 27/06/2025

SENIOR SUR Consulting

ARCHY.tek Arquitectura y Urbanismo

LE HOUSE inmobiliaria

Urban

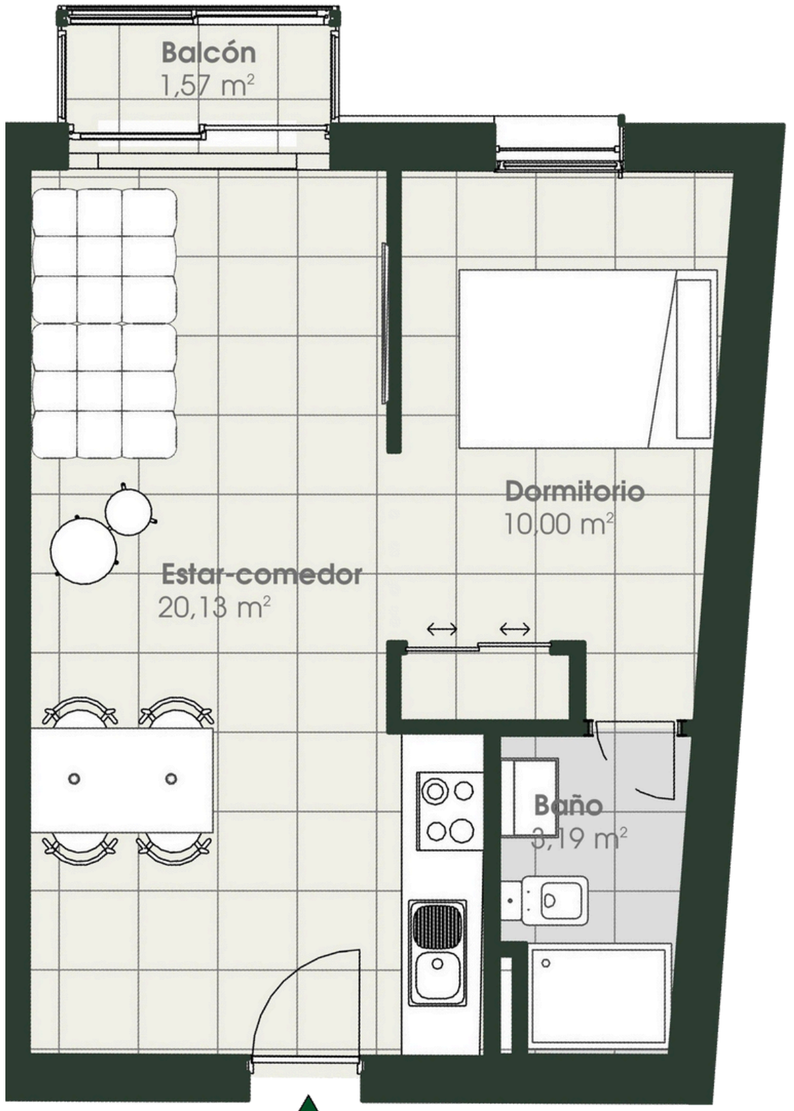

Escala gráfica: 1m

El presente plano es un avance del proyecto y es orientativo, no constituye documento contractual; sujeto a modificaciones por exigencias técnicas, jurídicas o administrativas derivadas de la obtención de todos los permisos y licencias reglamentarios, así como las necesidades constructivas o de diseño derivadas del desarrollo del proyecto y la Dirección de Obra. Las superficies útiles tiene carácter provisional hasta la obtención de la correspondiente Licencia de Obras. La jardinería, el mobiliario urbano y el amueblamiento es ficticio, teniendo validez únicamente a efectos decorativos

RESIDENCIAL

JARDÍN DE LA MURALLA

D204

P.2º. PORTAL D

1 DORMITORIO

1 BAÑO

Superficie Útil :

33,91 m2



SUPERFICIES APROXIMADAS

Superficie Útil Interior	33,91 m2
Superficie Construida	48,71 m2

**Incluye construida interior, de terraza y zona común proporcional*

Versión 27/06/2025

SENIOR SUR Consulting

ARCHY.tek Arquitectura y Urbanismo

LE HOUSE inmobiliaria

Urban

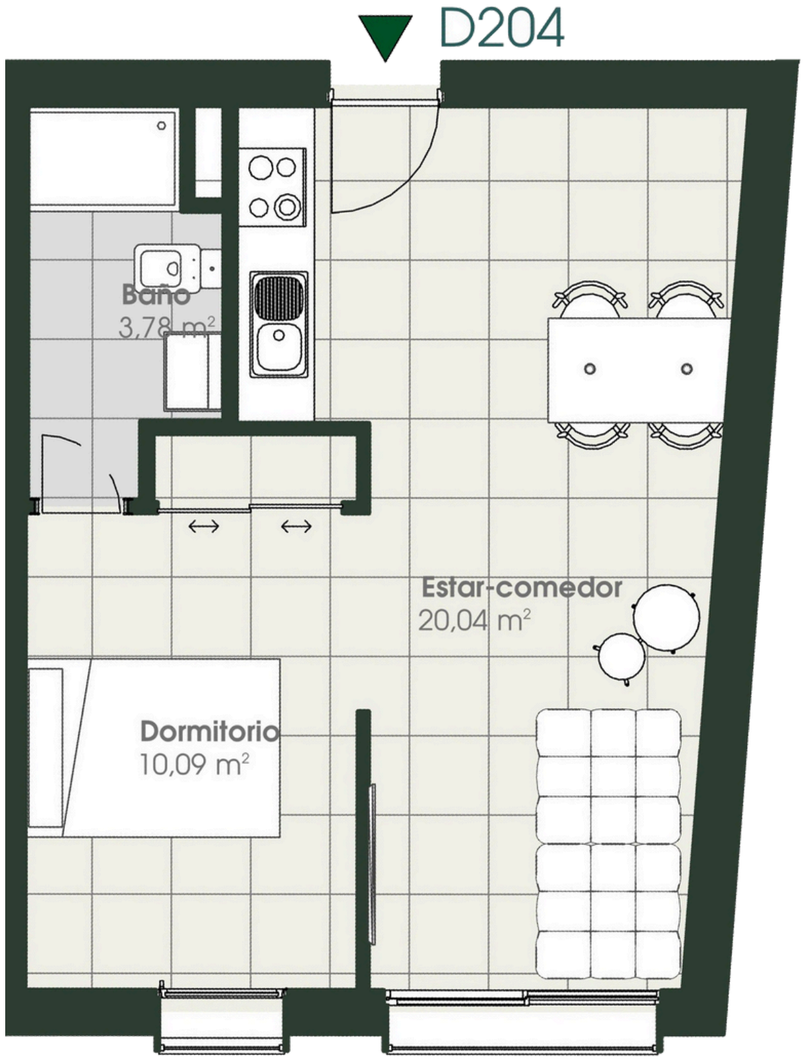

Escala gráfica: 1m

El presente plano es un avance del proyecto y es orientativo, no constituye documento contractual; sujeto a modificaciones por exigencias técnicas, jurídicas o administrativas derivadas de la obtención de todos los permisos y licencias reglamentarios, así como las necesidades constructivas o de diseño derivadas del desarrollo del proyecto y la Dirección de Obra. Las superficies útiles tiene carácter provisional hasta la obtención de la correspondiente Licencia de Obras. La jardinería, el mobiliario urbano y el amueblamiento es ficticio, teniendo validez únicamente a efectos decorativos

RESIDENCIAL

JARDÍN DE LA MURALLA

D205

P.2º. PORTAL D

1 DORMITORIO
1 BAÑO
Superficie Útil :
33,35 m2



SUPERFICIES APROXIMADAS

Superficie Útil Interior	33,35 m2
Superficie Construida	46,78 m2

**Incluye construida interior, de terraza y zona común proporcional*

Versión 27/06/2025

SENIOR SUR Consulting

ARCHY.tek Arquitectura y Urbanismo

LE HOUSE inmobiliaria · exUrban

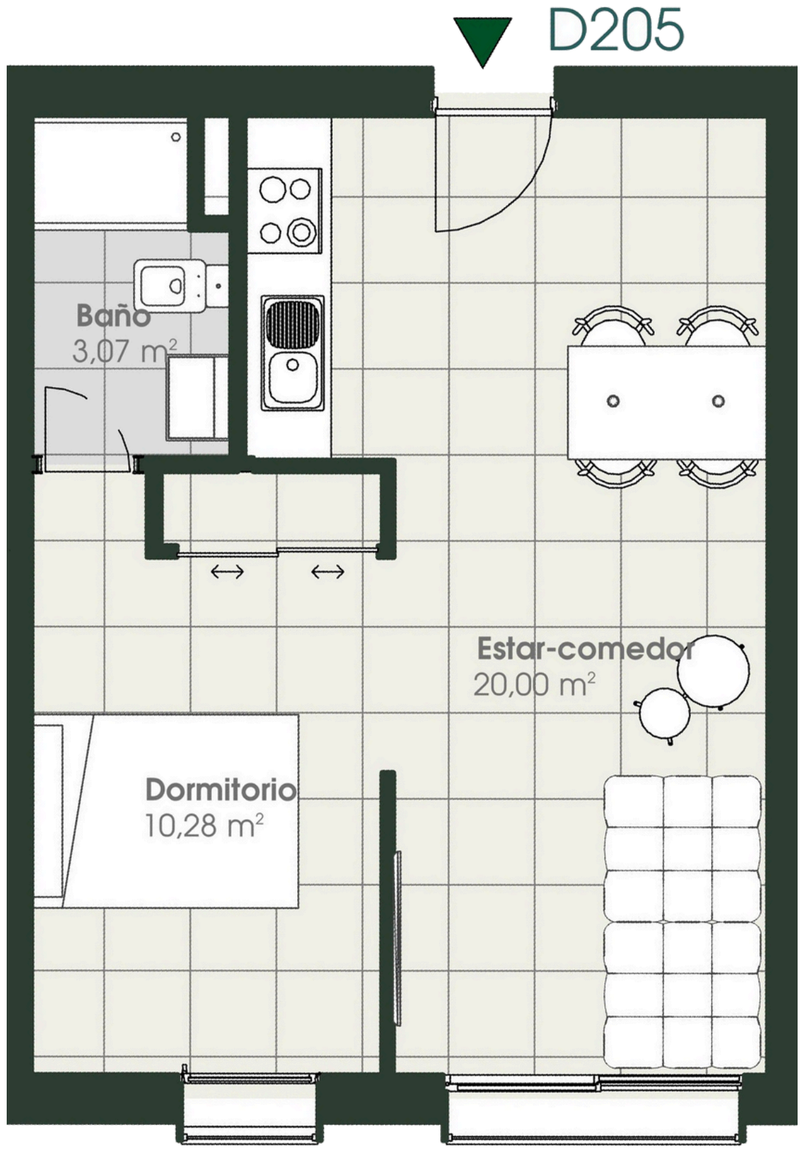

Escala gráfica: 1m

El presente plano es un avance del proyecto y es orientativo, no constituye documento contractual; sujeto a modificaciones por exigencias técnicas, jurídicas o administrativas derivadas de la obtención de todos los permisos y licencias reglamentarios, así como las necesidades constructivas o de diseño derivadas del desarrollo del proyecto y la Dirección de Obra. Las superficies útiles tiene carácter provisional hasta la obtención de la correspondiente Licencia de Obras. La jardinería, el mobiliario urbano y el amueblamiento es ficticio, teniendo validez únicamente a efectos decorativos

RESIDENCIAL

JARDÍN DE LA MURALLA

D206

P.2º. PORTAL D

1 DORMITORIO

1 BAÑO

Superficie Útil :

33,52 m2



SUPERFICIES APROXIMADAS

Superficie Útil Interior	33,52 m2
Superficie Construida	46,47 m2

**Incluye construida interior, de terraza y zona común proporcional*

Versión 27/06/2025

SENIOR SUR Consulting

ARCHY.tek Arquitectura y Urbanismo

LE HOUSE inmobiliaria

Urban

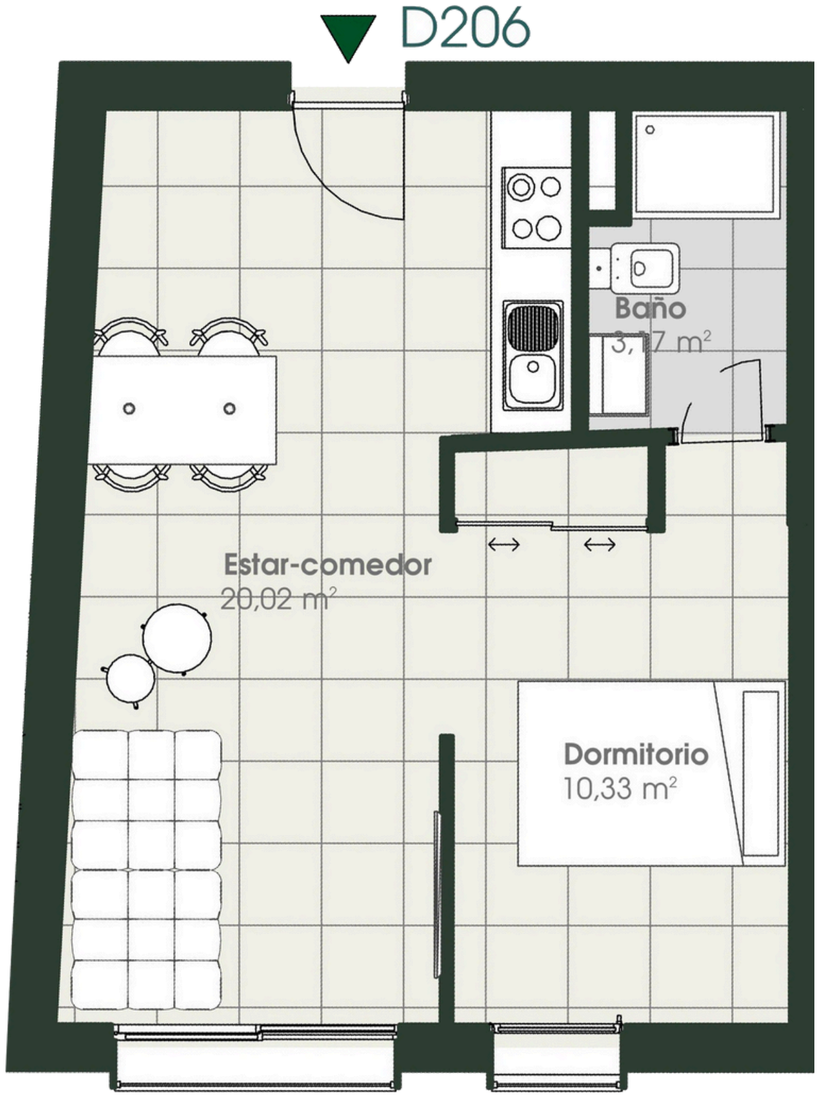

Escala gráfica: 1m

El presente plano es un avance del proyecto y es orientativo, no constituye documento contractual; sujeto a modificaciones por exigencias técnicas, jurídicas o administrativas derivadas de la obtención de todos los permisos y licencias reglamentarios, así como las necesidades constructivas o de diseño derivadas del desarrollo del proyecto y la Dirección de Obra. Las superficies útiles tiene carácter provisional hasta la obtención de la correspondiente Licencia de Obras. La jardinería, el mobiliario urbano y el amueblamiento es ficticio, teniendo validez únicamente a efectos decorativos

RESIDENCIAL

JARDÍN DE LA MURALLA

B301

P.3º. PORTAL B

1 DORMITORIO

1 BAÑO

Superficie Útil :

39,42 m2



SUPERFICIES APROXIMADAS

Superficie Útil Interior	37,61 m2
Superficie Útil de balcón	1,81 m2
Superficie Construida	55,94 m2

**Incluye construida interior, de terraza y zona común proporcional*

Versión 27/06/2025

SENIOR SUR Consulting

ARCHY.tek Arquitectura y Urbanismo

LE HOUSE inmobiliaria

exUrban

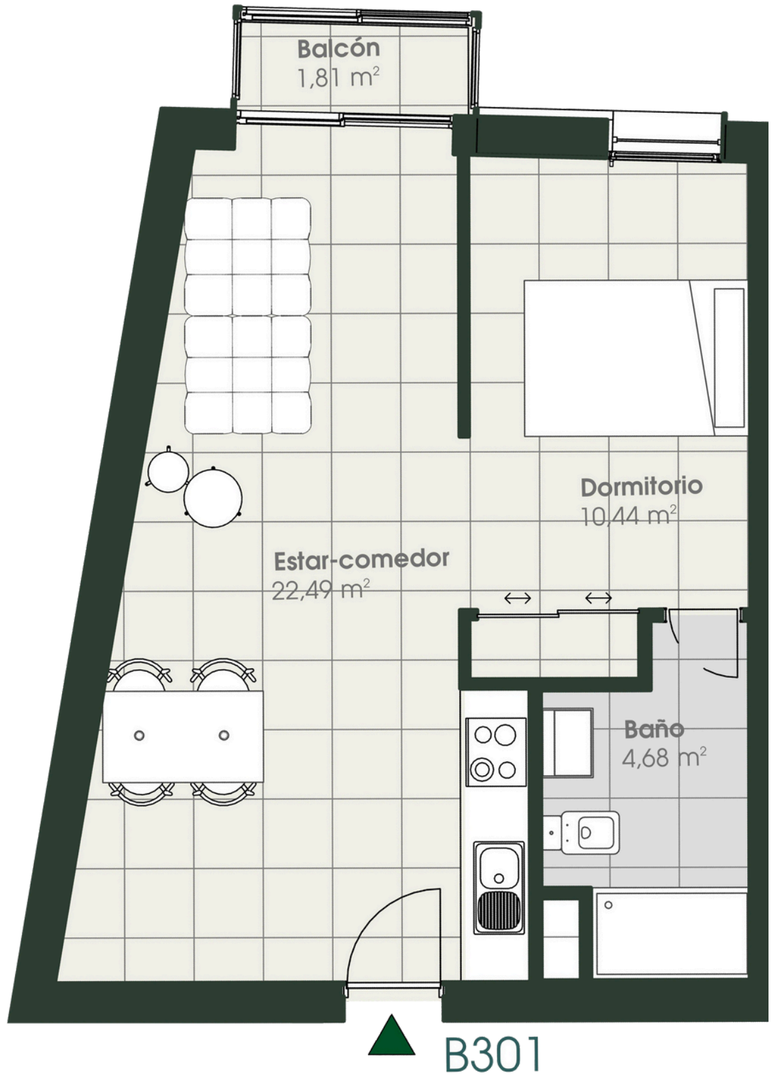

Escala gráfica: 1m

El presente plano es un avance del proyecto y es orientativo, no constituye documento contractual; sujeto a modificaciones por exigencias técnicas, jurídicas o administrativas derivadas de la obtención de todos los permisos y licencias reglamentarios, así como las necesidades constructivas o de diseño derivadas del desarrollo del proyecto y la Dirección de Obra. Las superficies útiles tiene carácter provisional hasta la obtención de la correspondiente Licencia de Obras. La jardinería, el mobiliario urbano y el amueblamiento es ficticio, teniendo validez únicamente a efectos decorativos

RESIDENCIAL

JARDÍN DE LA MURALLA

B302

P.3º. PORTAL B

1 DORMITORIO

1 BAÑO

Superficie Útil :

39,06 m2



SUPERFICIES APROXIMADAS

Superficie Útil Interior	37,25 m2
Superficie Útil de balcón	1,81 m2
Superficie Construida	55,20 m2

**Incluye construida interior, de terraza y zona común proporcional*

Versión 27/06/2025

SENIOR SUR Consulting

ARCHY.tek Arquitectura y Urbanismo

LE HOUSE inmobiliaria

Urban

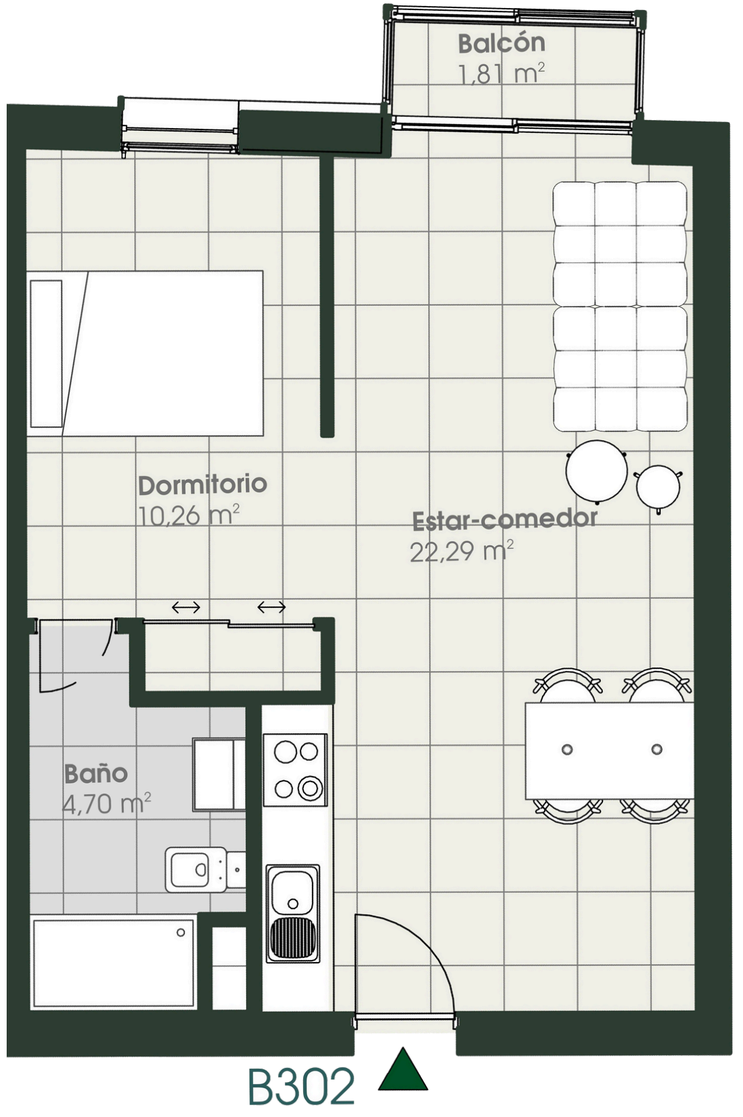

Escala gráfica: 1m

El presente plano es un avance del proyecto y es orientativo, no constituye documento contractual; sujeto a modificaciones por exigencias técnicas, jurídicas o administrativas derivadas de la obtención de todos los permisos y licencias reglamentarios, así como las necesidades constructivas o de diseño derivadas del desarrollo del proyecto y la Dirección de Obra. Las superficies útiles tiene carácter provisional hasta la obtención de la correspondiente Licencia de Obras. La jardinería, el mobiliario urbano y el amueblamiento es ficticio, teniendo validez únicamente a efectos decorativos

RESIDENCIAL

JARDÍN DE LA MURALLA

B303

P.3º. PORTAL B

1 DORMITORIO

1 BAÑO

Superficie Útil :

34,43 m2



SUPERFICIES APROXIMADAS

Superficie Útil Interior	34,43 m2
Superficie Construida	50,01 m2

**Incluye construida interior, de terraza y zona común proporcional*

Versión 27/06/2025

SENIOR SUR Consulting

ARCHY.tek Arquitectura y Urbanismo

LE HOUSE inmobiliaria

Urban

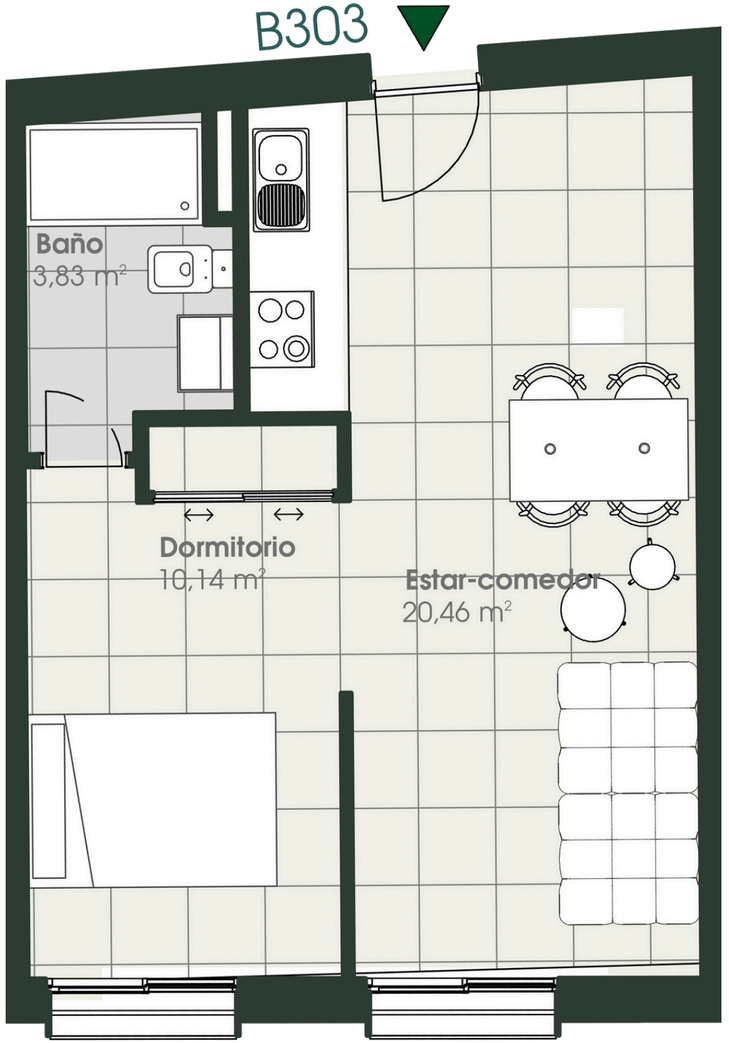

Escala gráfica: 1m

El presente plano es un avance del proyecto y es orientativo, no constituye documento contractual; sujeto a modificaciones por exigencias técnicas, jurídicas o administrativas derivadas de la obtención de todos los permisos y licencias reglamentarios, así como las necesidades constructivas o de diseño derivadas del desarrollo del proyecto y la Dirección de Obra. Las superficies útiles tiene carácter provisional hasta la obtención de la correspondiente Licencia de Obras. La jardinería, el mobiliario urbano y el amueblamiento es ficticio, teniendo validez únicamente a efectos decorativos

RESIDENCIAL

JARDÍN DE LA MURALLA

B304

P.3º. PORTAL B

1 DORMITORIO

1 BAÑO

Superficie Útil :

33,85 m2



SUPERFICIES APROXIMADAS

Superficie Útil Interior	33,85 m2
Superficie Construida	48,25 m2

**Incluye construida interior, de terraza y zona común proporcional*

Versión 27/06/2025

SENIOR SUR Consulting

ARCHY.tek Arquitectura y Urbanismo

LE HOUSE inmobiliaria · exUrban

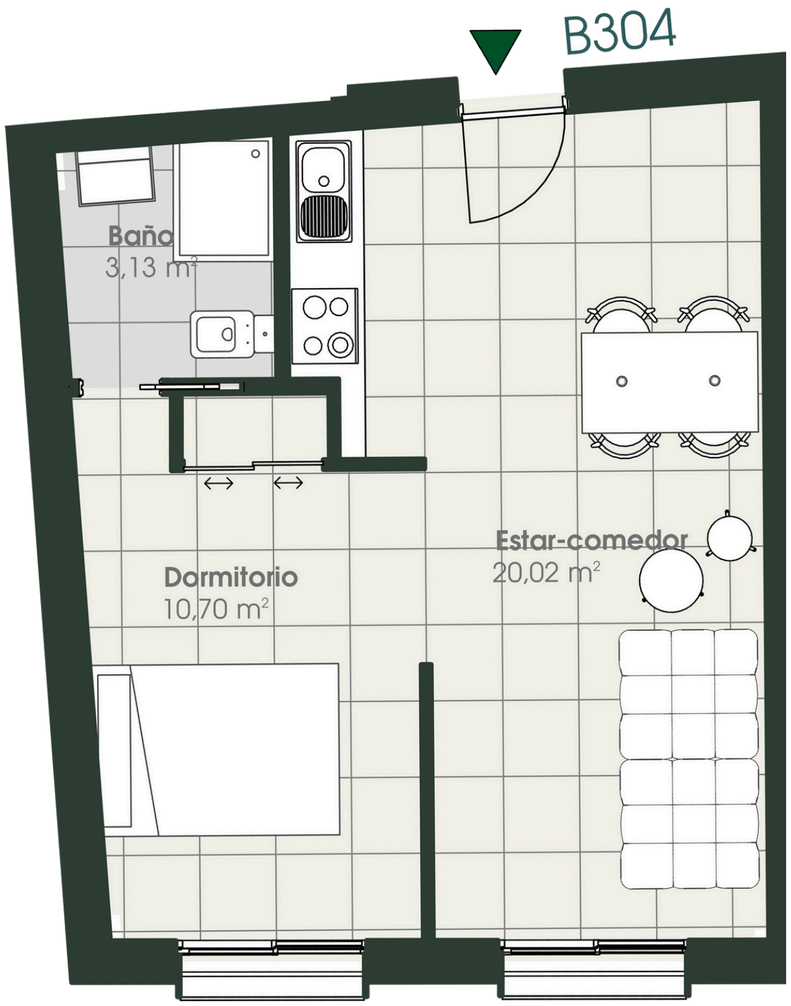

Escala gráfica: 1m

El presente plano es un avance del proyecto y es orientativo, no constituye documento contractual; sujeto a modificaciones por exigencias técnicas, jurídicas o administrativas derivadas de la obtención de todos los permisos y licencias reglamentarios, así como las necesidades constructivas o de diseño derivadas del desarrollo del proyecto y la Dirección de Obra. Las superficies útiles tiene carácter provisional hasta la obtención de la correspondiente Licencia de Obras. La jardinería, el mobiliario urbano y el amueblamiento es ficticio, teniendo validez únicamente a efectos decorativos

RESIDENCIAL

JARDÍN DE LA MURALLA

D301

P.3º. PORTAL D

2 DORMITORIOS

2 BAÑOS

Superficie Útil :

55,40 m2



SUPERFICIES APROXIMADAS

Superficie Útil Interior	53,61 m2
Superficie Útil de balcón	1,79 m2
Superficie Construida	75,72 m2

**Incluye construida interior, de terraza y zona común proporcional*

Versión 27/06/2025

SENIOR SUR Consulting

ARCHY.tek Arquitectura y Urbanismo

LE HOUSE inmobiliaria

Urban

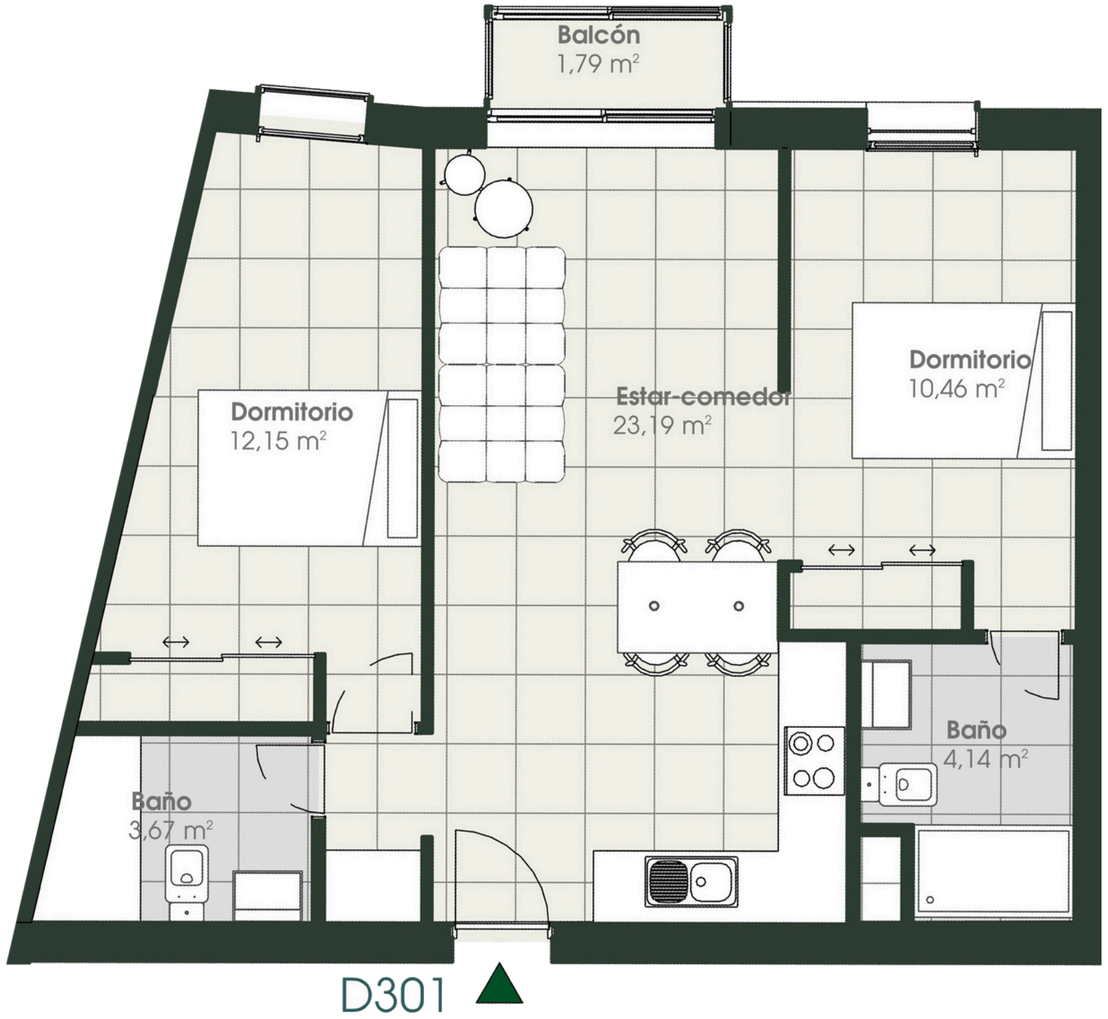

D301

Escala gráfica: 1m

El presente plano es un avance del proyecto y es orientativo, no constituye documento contractual; sujeto a modificaciones por exigencias técnicas, jurídicas o administrativas derivadas de la obtención de todos los permisos y licencias reglamentarios, así como las necesidades constructivas o de diseño derivadas del desarrollo del proyecto y la Dirección de Obra. Las superficies útiles tiene carácter provisional hasta la obtención de la correspondiente Licencia de Obras. La jardinería, el mobiliario urbano y el amueblamiento es ficticio, teniendo validez únicamente a efectos decorativos

RESIDENCIAL

JARDÍN DE LA MURALLA

D302

P.3º. PORTAL D

1 DORMITORIO

1 BAÑO

Superficie Útil :

35,26 m2



SUPERFICIES APROXIMADAS

Superficie Útil Interior	33,45 m2
Superficie Útil de balcón	1,81 m2
Superficie Construida	48,76 m2

**Incluye construida interior, de terraza y zona común proporcional*

Versión 27/06/2025

SENIOR SUR Consulting

ARCHY.tek Arquitectura y Urbanismo

LE HOUSE inmobiliaria

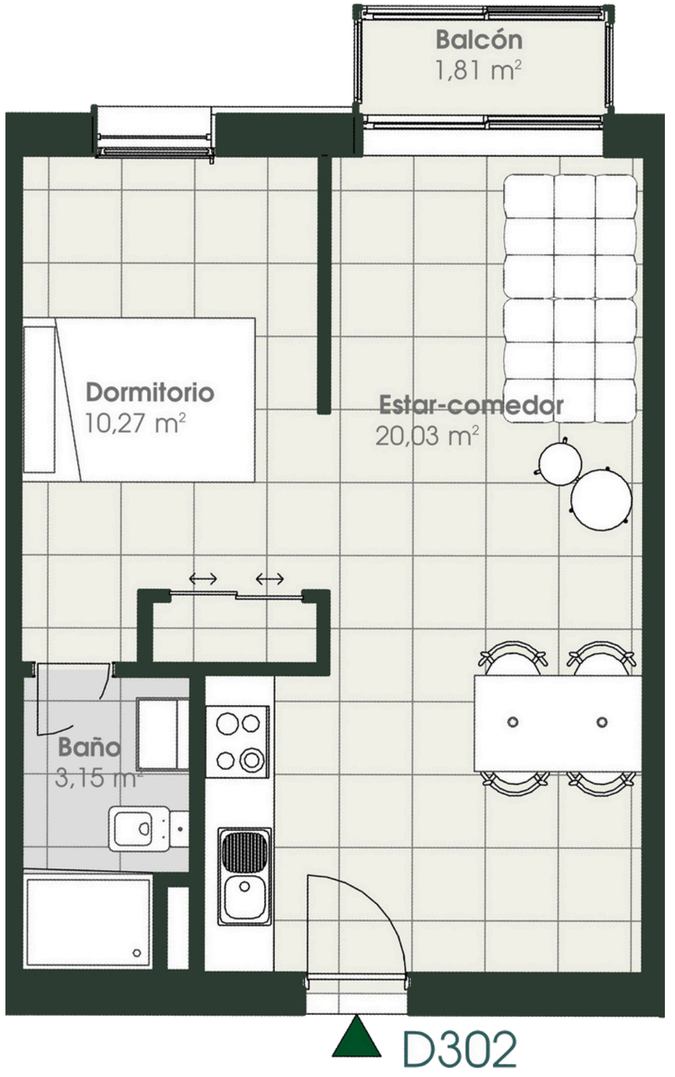

Escala gráfica: 1m

El presente plano es un avance del proyecto y es orientativo, no constituye documento contractual; sujeto a modificaciones por exigencias técnicas, jurídicas o administrativas derivadas de la obtención de todos los permisos y licencias reglamentarios, así como las necesidades constructivas o de diseño derivadas del desarrollo del proyecto y la Dirección de Obra. Las superficies útiles tiene carácter provisional hasta la obtención de la correspondiente Licencia de Obras. La jardinería, el mobiliario urbano y el amueblamiento es ficticio, teniendo validez únicamente a efectos decorativos

RESIDENCIAL

JARDÍN DE LA MURALLA

D303

P.3º. PORTAL D

1 DORMITORIO

1 BAÑO

Superficie Útil :

35,03 m2



SUPERFICIES APROXIMADAS

Superficie Útil Interior	33,22 m2
Superficie Útil de balcón	1,81 m2
Superficie Construida	50,15 m2

**Incluye construida interior, de terraza y zona común proporcional*

Versión 27/06/2025

SENIOR SUR Consulting

ARCHY.tek Arquitectura y Urbanismo

LE HOUSE inmobiliaria · exUrban

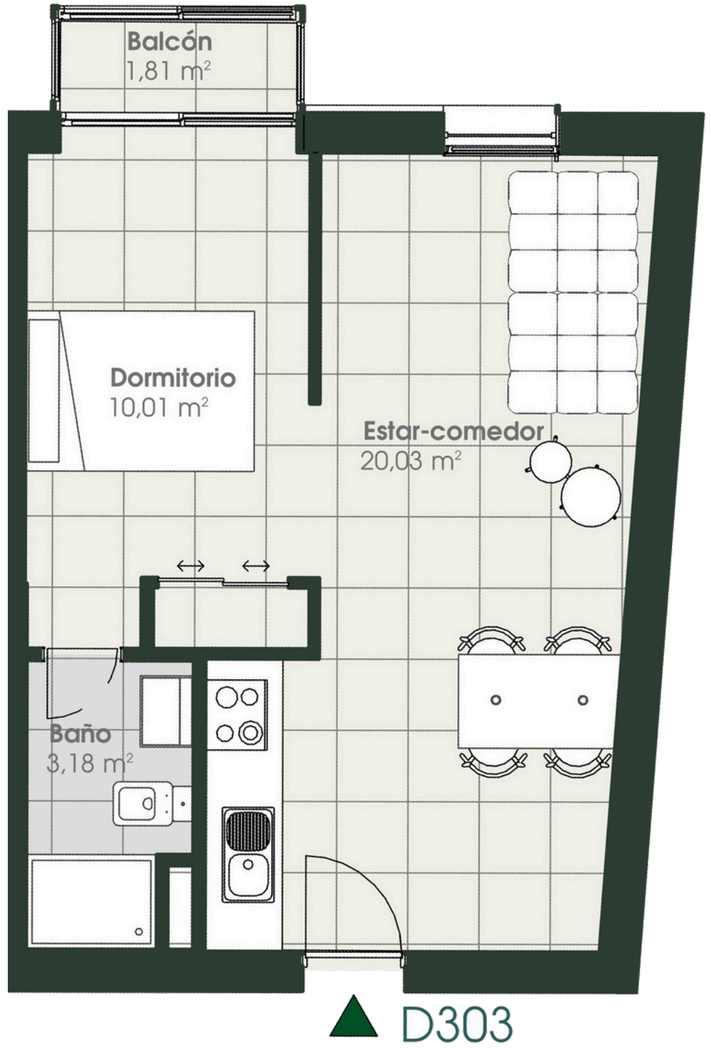

D303

Escala gráfica: 1m

El presente plano es un avance del proyecto y es orientativo, no constituye documento contractual; sujeto a modificaciones por exigencias técnicas, jurídicas o administrativas derivadas de la obtención de todos los permisos y licencias reglamentarios, así como las necesidades constructivas o de diseño derivadas del desarrollo del proyecto y la Dirección de Obra. Las superficies útiles tiene carácter provisional hasta la obtención de la correspondiente Licencia de Obras. La jardinería, el mobiliario urbano y el amueblamiento es ficticio, teniendo validez únicamente a efectos decorativos

RESIDENCIAL

JARDÍN DE LA MURALLA

D304

P.3º. PORTAL D

1 DORMITORIO

1 BAÑO

Superficie Útil :

33,91 m2



SUPERFICIES APROXIMADAS

Superficie Útil Interior	33,91 m2
Superficie Construida	48,76 m2

**Incluye construida interior, de terraza y zona común proporcional*

Versión 27/06/2025

SENIOR SUR Consulting

ARCHY.tek Arquitectura y Urbanismo

LE HOUSE inmobiliaria

Urban

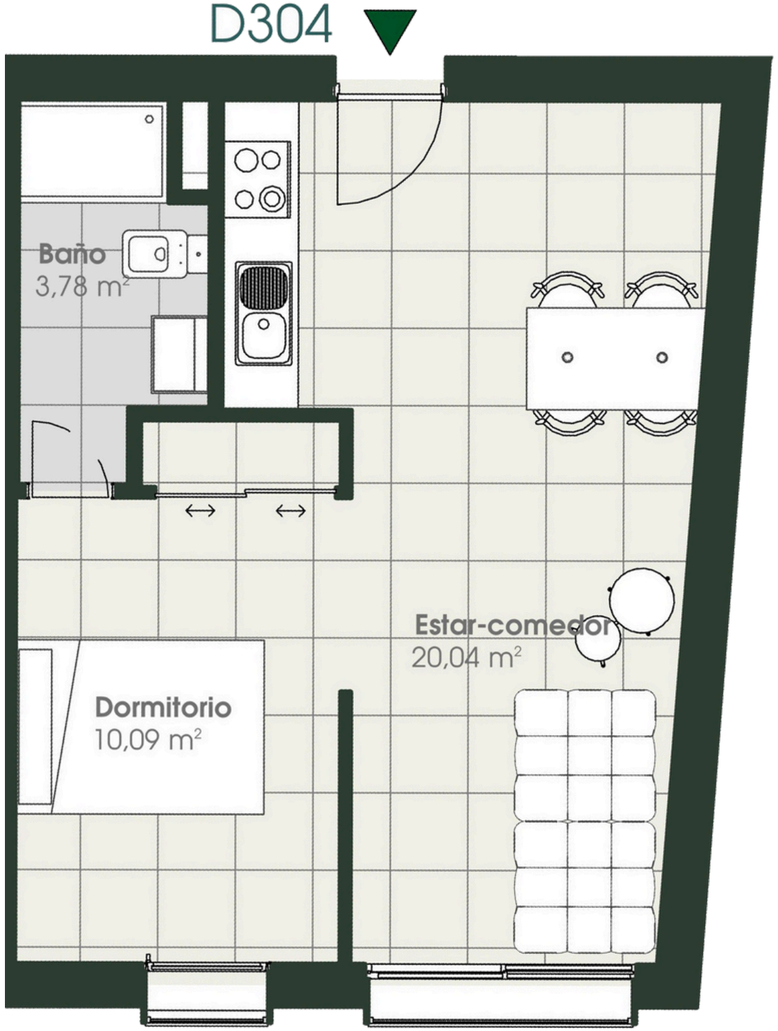

Escala gráfica: 1m

El presente plano es un avance del proyecto y es orientativo, no constituye documento contractual; sujeto a modificaciones por exigencias técnicas, jurídicas o administrativas derivadas de la obtención de todos los permisos y licencias reglamentarios, así como las necesidades constructivas o de diseño derivadas del desarrollo del proyecto y la Dirección de Obra. Las superficies útiles tiene carácter provisional hasta la obtención de la correspondiente Licencia de Obras. La jardinería, el mobiliario urbano y el amueblamiento es ficticio, teniendo validez únicamente a efectos decorativos

RESIDENCIAL

JARDÍN DE LA MURALLA

D305

P.3º. PORTAL D

1 DORMITORIO

1 BAÑO

Superficie Útil :

33,35 m2



SUPERFICIES APROXIMADAS

Superficie Útil Interior	33,35 m2
Superficie Construida	46,78 m2

**Incluye construida interior, de terraza y zona común proporcional*

Versión 27/06/2025

SENIOR SUR Consulting

ARCHY.tek Arquitectura y Urbanismo

LE HOUSE inmobiliaria

Urban

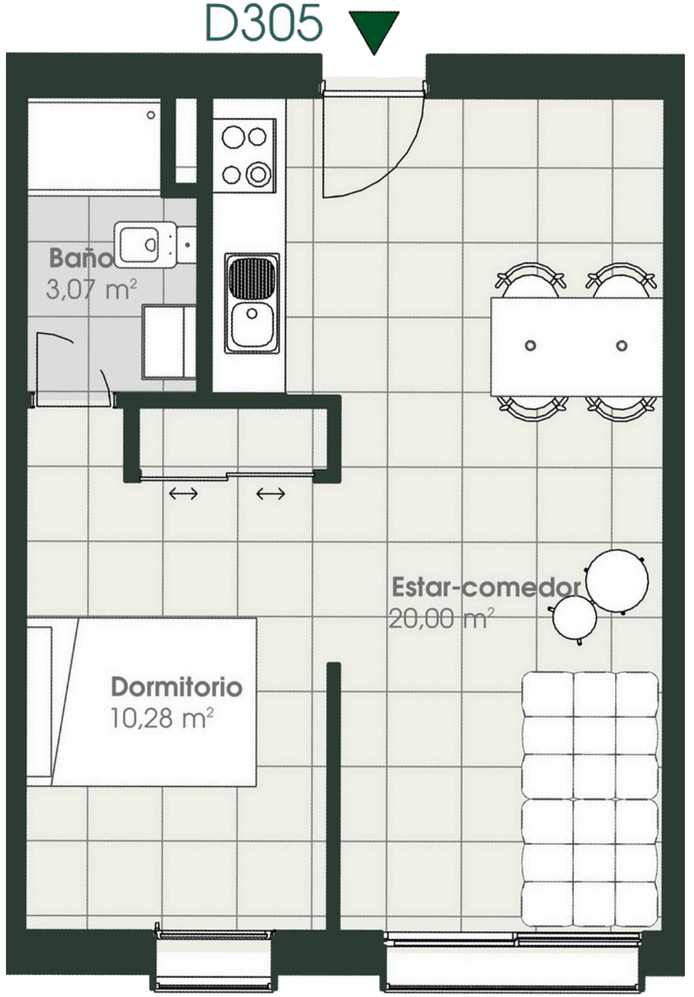

Escala gráfica: 1m

El presente plano es un avance del proyecto y es orientativo, no constituye documento contractual; sujeto a modificaciones por exigencias técnicas, jurídicas o administrativas derivadas de la obtención de todos los permisos y licencias reglamentarios, así como las necesidades constructivas o de diseño derivadas del desarrollo del proyecto y la Dirección de Obra. Las superficies útiles tiene carácter provisional hasta la obtención de la correspondiente Licencia de Obras. La jardinería, el mobiliario urbano y el amueblamiento es ficticio, teniendo validez únicamente a efectos decorativos

RESIDENCIAL

JARDÍN DE LA MURALLA

D306

P.3º. PORTAL D

1 DORMITORIO

1 BAÑO

Superficie Útil :

33,55 m2



SUPERFICIES APROXIMADAS

Superficie Útil Interior	33,55 m2
Superficie Construida	46,49 m2

**Incluye construida interior, de terraza y zona común proporcional*

Versión 27/06/2025

SENIOR SUR Consulting

ARCHY.tek Arquitectura y Urbanismo

LE HOUSE inmobiliaria

Urban

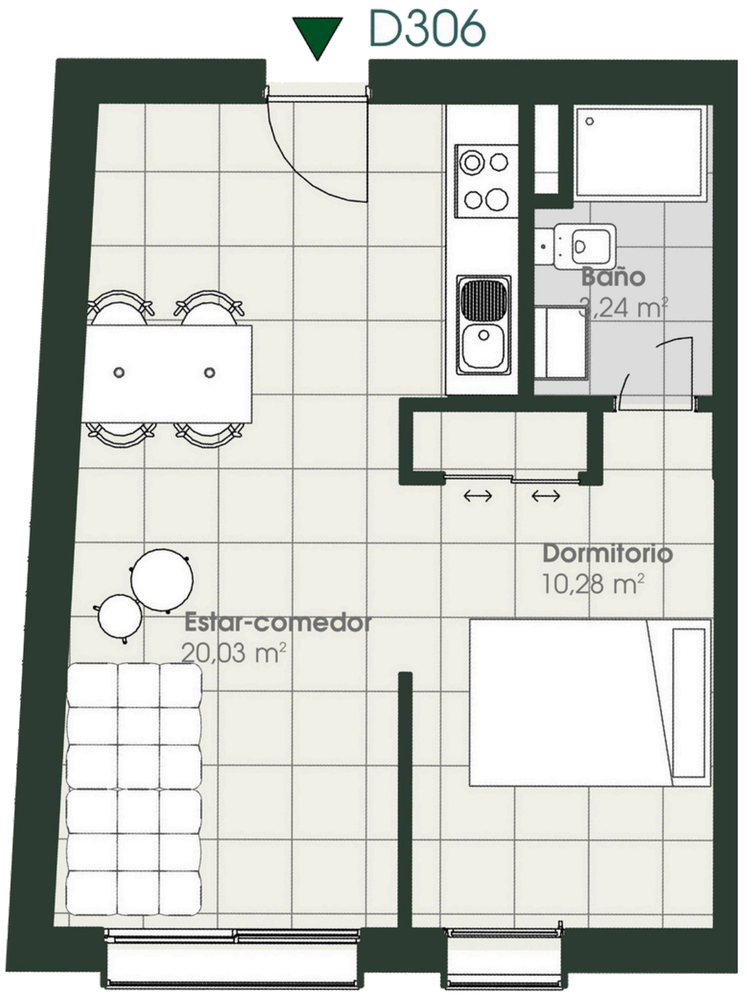

Escala gráfica: 1m

El presente plano es un avance del proyecto y es orientativo, no constituye documento contractual; sujeto a modificaciones por exigencias técnicas, jurídicas o administrativas derivadas de la obtención de todos los permisos y licencias reglamentarios, así como las necesidades constructivas o de diseño derivadas del desarrollo del proyecto y la Dirección de Obra. Las superficies útiles tiene carácter provisional hasta la obtención de la correspondiente Licencia de Obras. La jardinería, el mobiliario urbano y el amueblamiento es ficticio, teniendo validez únicamente a efectos decorativos

CONTACTO

COMERCIALIZA

LE HOUSE inmobiliaria

AVDA RAMÓN Y CAJAL, 5,
24002, LEÓN
TEL 987044030
MOV 685606753

LexUrban LEÓN

CL. MODESTO LAFUENTE, 8-1IZQ
24004, LEÓN
TEL 987206910
MOV 620992690

GESTIONA

SENIOR SUR Consulting

MARÍA DE MOLINA, 41
28006, MADRID
TEL 828054063
MOV 691692501

DISEÑA

ARCHY.tek
Arquitectura y Urbanismo

CL. RODRIGO DE TRIANA,36
18110, LAS GABIAS.
GRANADA
MOV 615309770

RESIDENCIAL
JARDÍN DE LA MURALLA